

Инструкция по подключению видеооборудования Болид к сервису “P2P”

2018

SEC.RU | Короткий путь к информации
Скачано с sec.ru

Сервис P2P (Peer-to-Peer) позволяет быстро и без сложной настройки подключить к видеооборудованию ПК или смартфон.

Настройка видеокамеры Болид

Откройте браузер Internet Explorer и введите IP-адрес видеокамеры в адресной строке (можно воспользоваться специальной утилитой BOLID VideoScan).

Введите ваше имя пользователя и пароль, нажмите кнопку “Вход” (рис.1).



Рисунок 1

После успешной авторизации вы попадете в главное окно Web-интерфейса (рис.2).

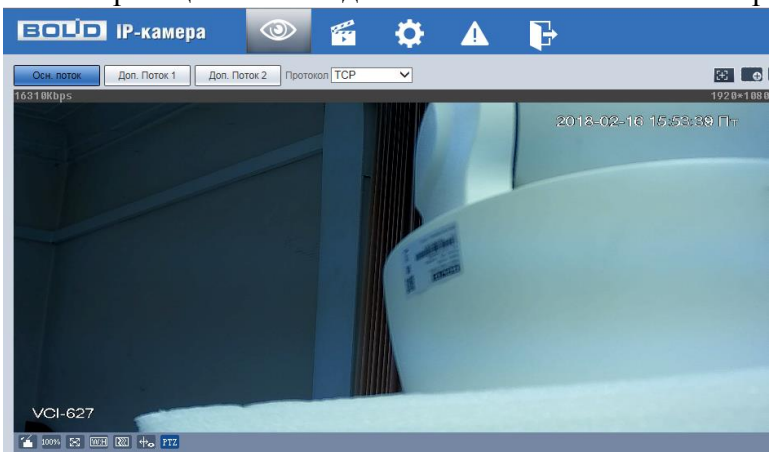

Рисунок 2

Перейдите в раздел Настройки/Сеть/TCP-IP проверьте параметры сети и перейдите во вкладку Easy4ip (рис.3).

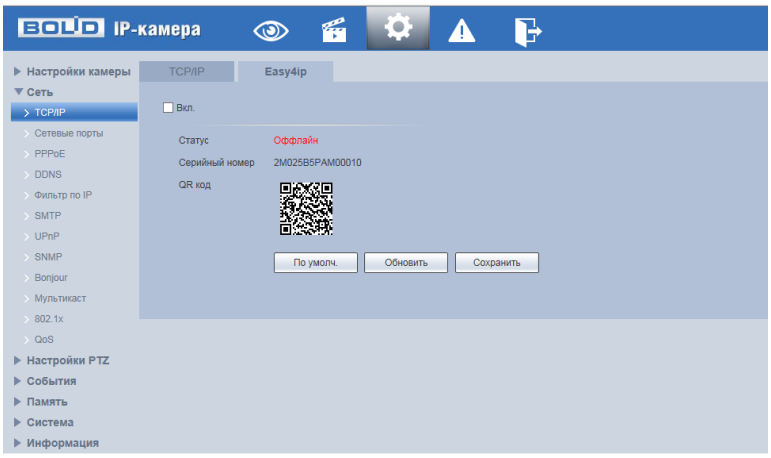

Рисунок 3

Нажмите «Вкл.», «Сохранить», «Обновить». Статус изменится на «Онлайн» (рис.4). На этом настройка видеокамеры завершена.

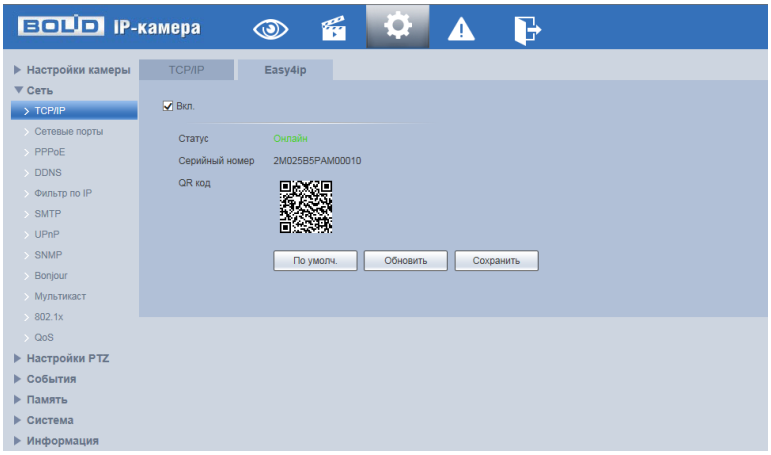

Рисунок 4

Настройка видеорегистратора Болид

Откройте браузер Internet Explorer и введите IP-адрес видеорегистратора в адресной строке (можно воспользоваться специальной утилитой BOLID VideoScan).

Введите ваше имя пользователя и пароль, нажмите кнопку “Вход” (рис.5).



Рисунок 5

После успешной авторизации вы попадете в главное окно Web-интерфейса (рис.6).

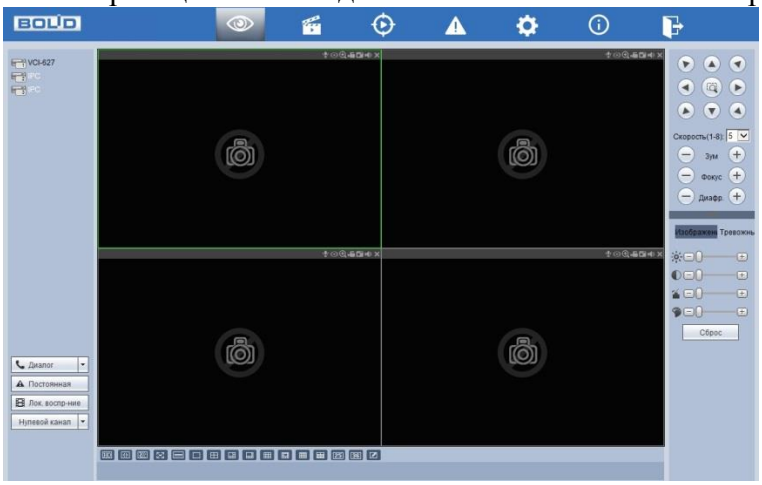

Рисунок 6

Перейдите в раздел Настройки/Сеть/TCP-IP и проверьте параметры сети. Затем перейдите в раздел “P2P” (рис.7).



Рисунок 7

Нажмите «Вкл.», «Сохранить», «Обновить». Статус изменится на «Онлайн». На этом настройка видеорегистратора завершена.

Добавление видеооборудования Болид через программу BOLID Vision

Запустите программу BOLID Vision. На главной странице откройте раздел «Устройства» (рис.8).

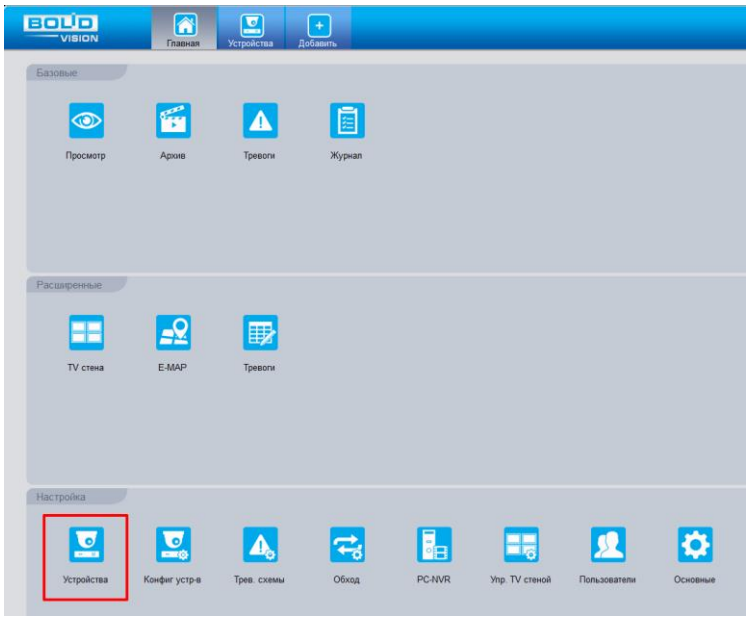

Рисунок 8

Выберите «Доб. вручную» и введите параметры видеокамеры или видеорегистратора, которые необходимо добавить (рис.9). После заполнения параметров оборудования нажмите «Добавить».

SEC.RU | Короткий путь к информации
Скачано с sec.ru

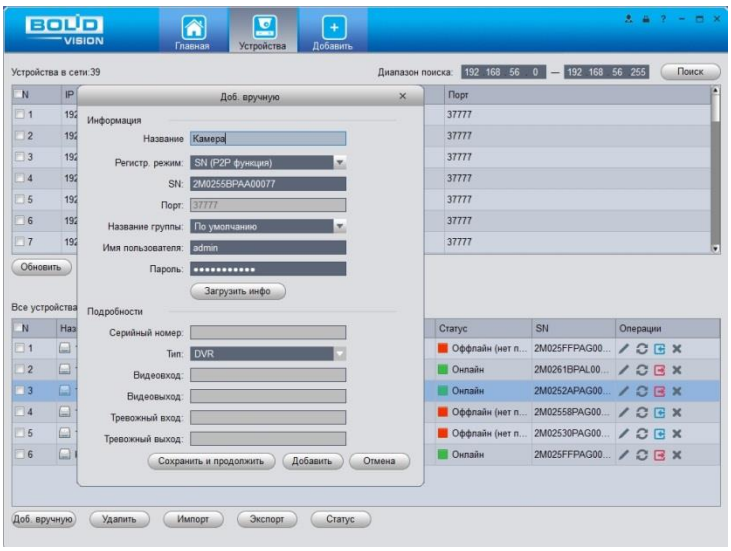

Рисунок 9

Настройка IOS и Android устройств

Из AppStore или PlayMarket установите мобильное приложение «iDMSS» или «gDMSS» соответственно, и запустите его.

В меню приложения войдите в раздел «Устройства» (рис.10) и нажмите «+» в правом верхнем углу (рис.11).

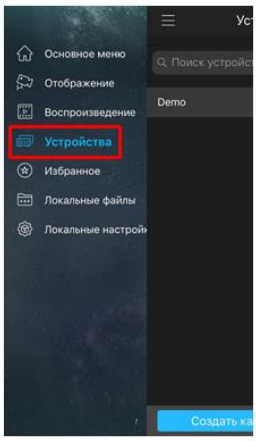

Рисунок 10

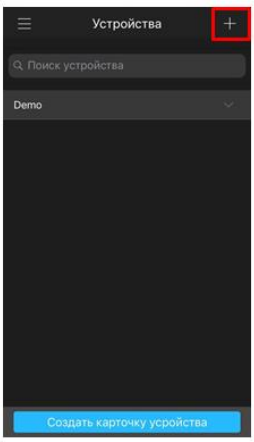

Рисунок 11

В данном разделе выберите “Устройство, подключенное через провод” (рис.12) и перейдите по вкладке “P2P” (рис.13).

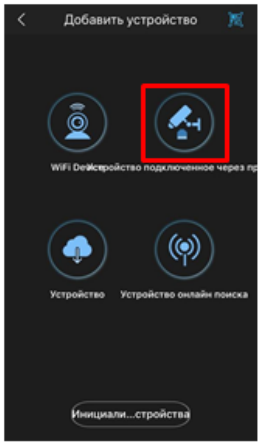

Рисунок 12



Рисунок 13

SEC.RU | Короткий путь к информации
Скачано с sec.ru

Выберите “S/N” (рис.14), наведите камеру вашего смартфона и отсканируйте QR-код добавляемого устройства из его веб-интерфейса (рис.15). На этом добавление устройства завершено.

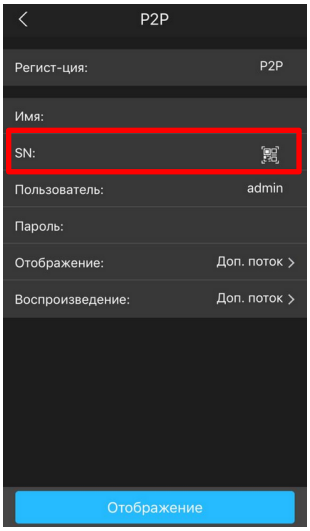

Рисунок 14

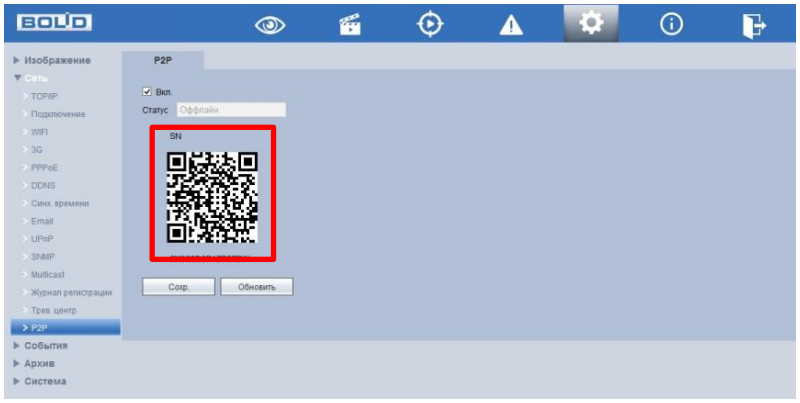

Рисунок 15

ЗАО НВП «Болид»

Центральный офис:
Адрес: 141070, Московская обл., г. Королев, ул. Пионерская, 4
Тел./факс: +7 (495) 775-71-55, 777-40-20
Режим работы: пн – пт, 9:00 - 18:00

Электронная почта: info@bolid.ru, sales@bolid.ru
Сайт: bolid.ru

Все предложения и замечания Вы можете отправлять по адресу support@bolid.ru

SEC.RU | Короткий путь к информации
Скачано с sec.ru