Подключение устройств к облачному сервису Hik-connect/Guarding-vision

Перед началом настройки обращаем внимание, что в зависимости от версий прошивок, названия пунктов меню в вашем устройстве могут отличаться от приведенных в инструкции. Логика настройки сервиса при этом не меняется.

1)Для начала, убедитесь, что статус облачного сервиса «**В сети**»

Для этого прописываем корректные параметры сети — IP, маску, шлюз и адреса DNS

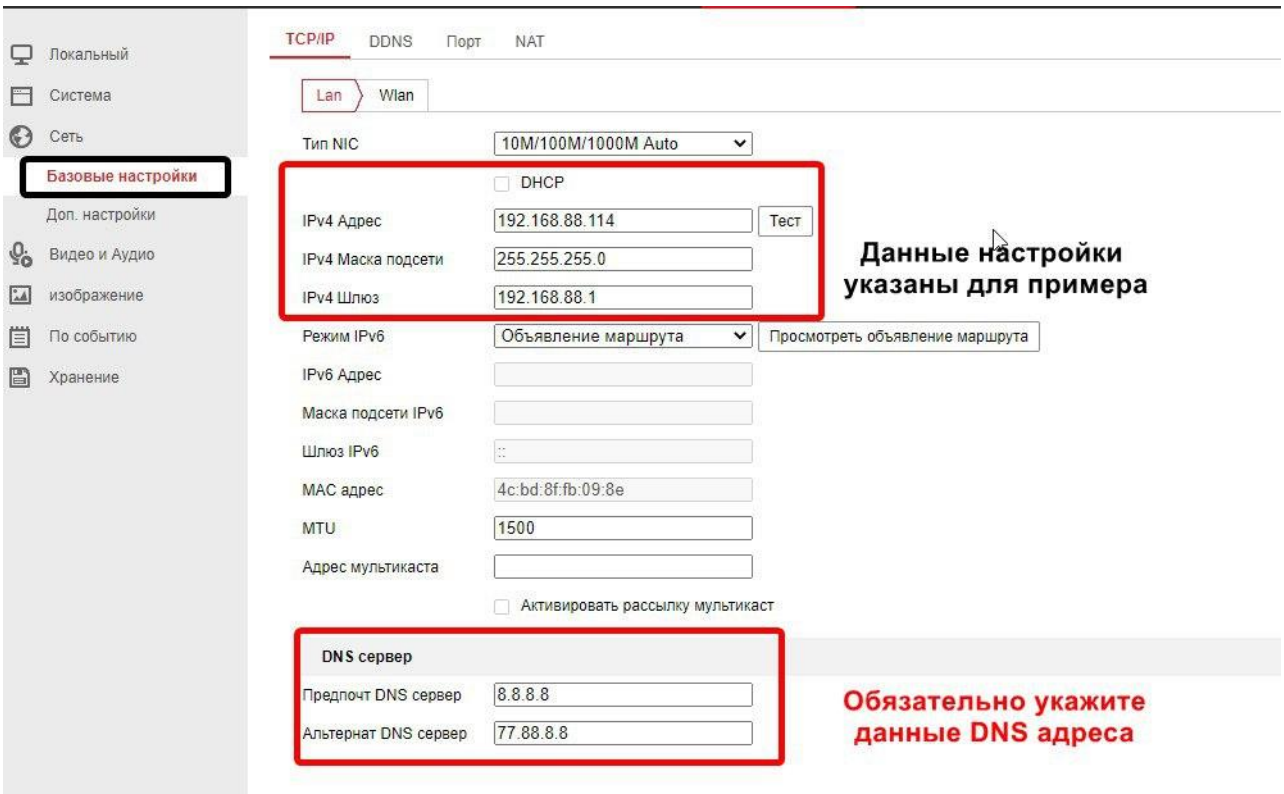

Не забудьте указать корректный часовой пояс и актуальные дату и время.

Теперь можем переходить к настройке облака.

Скачано с sec.ru

Пропишите следующие адреса серверов:

Для устройств **Hikvision**:

dev.hik-connectru.com, либо **litedev.hik-connectru.com**

Для устройств **HiWatch: dev.guardingvisionru.com,** либо

litedev.guardingvisionru.com

Если до редактирования адрес сервера начинался на dev, то прописываете российский адрес начинающийся на dev. Если litedev, то соответственно, указывайте российский litedev.

Придумайте проверочный код, **не используйте буквы в алфавитном порядке и одинаковые символы**. В этом случае устройство к облаку не подключится.

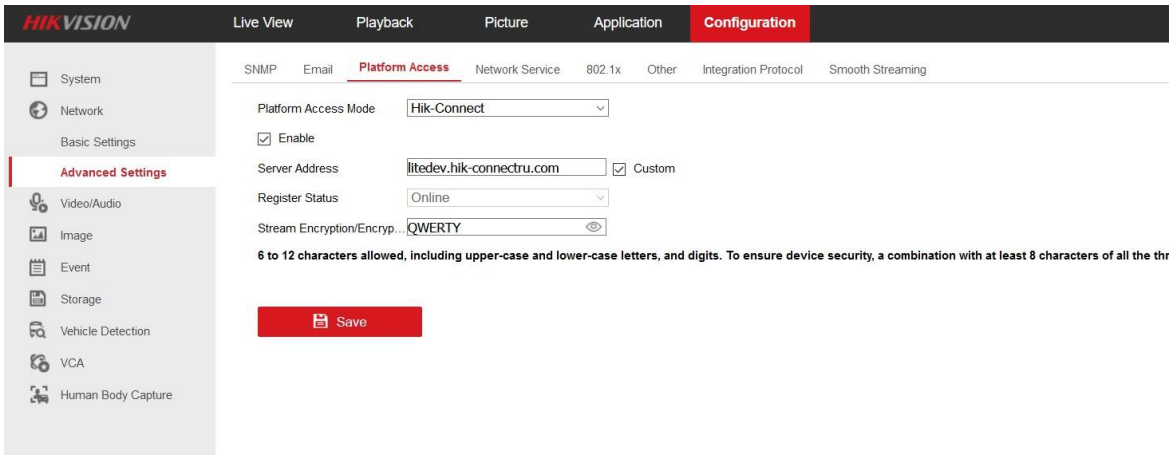

Скачано с sec.ru

2)Регистрируем учетную запись на сайте i.hik-connectru.com

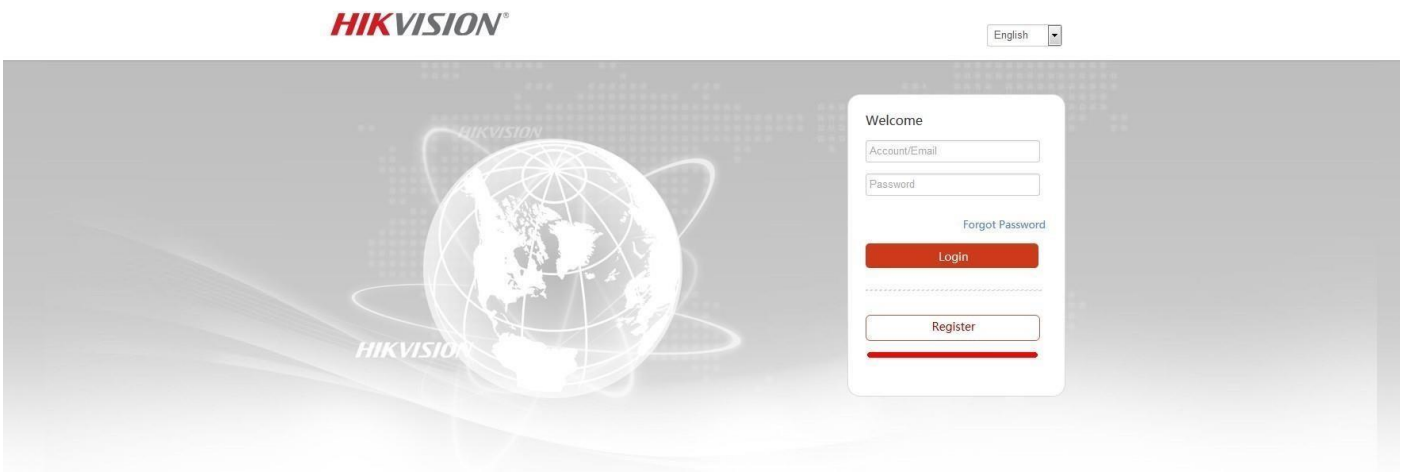

3)Рекомендуем добавлять устройство по серийному номеру,

DS-72xxABXY/SN123456789ABCD**123456789**ABCD (вводим блок из 9 цифр)

На новых устройствах формат серийного номера изменился. Одна буква и 8 цифр, например **C12345678**

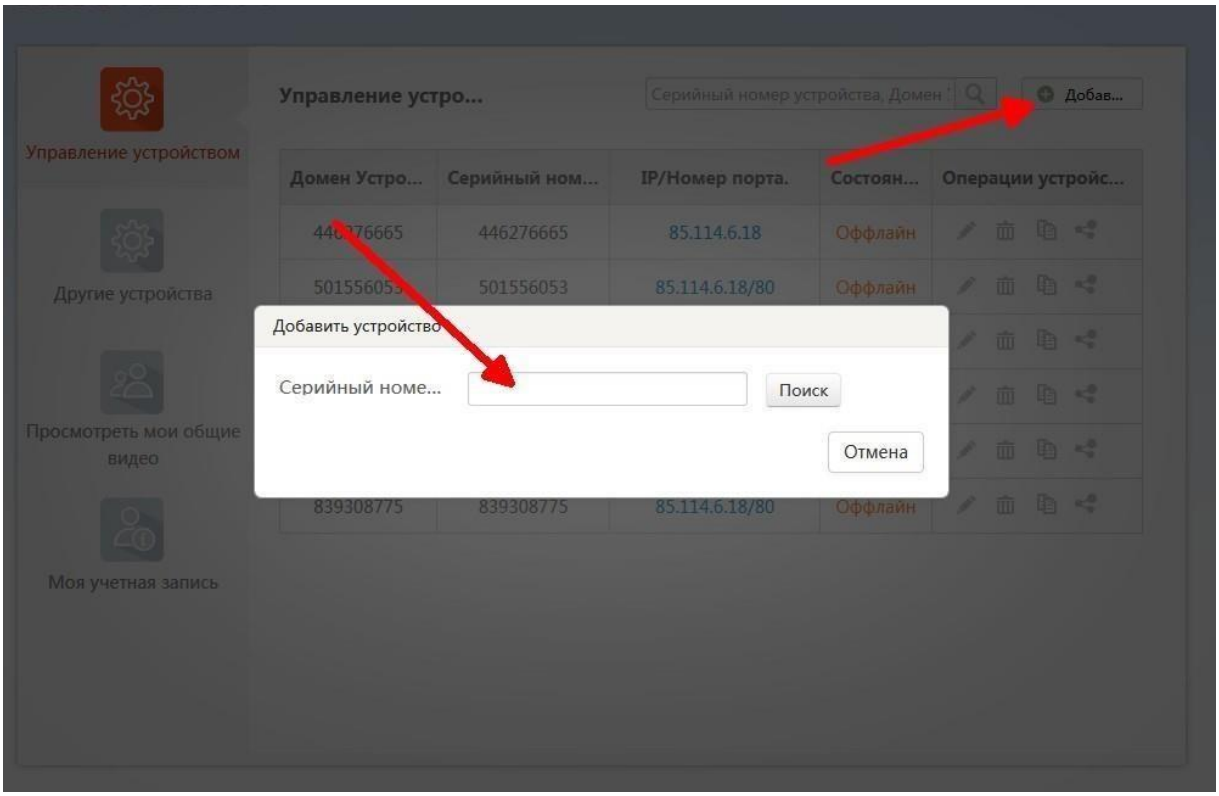

Скачано с sec.ru

4)После ввода серийного номера, жмем кнопку Поиск

Если статус устройства В сети — то появится окошко как на скриншоте.

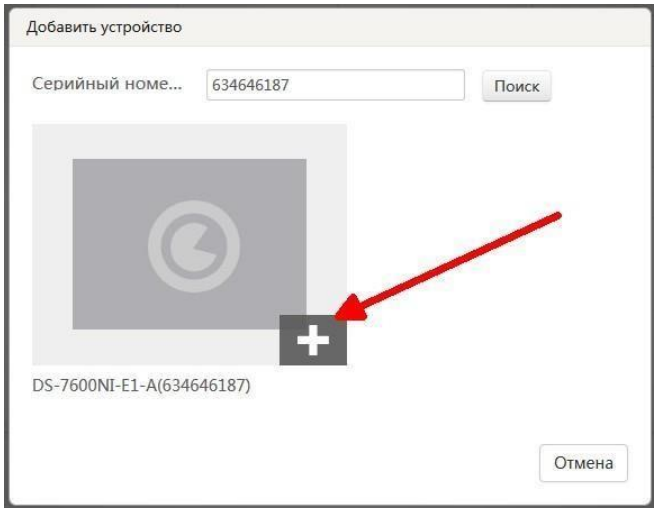

Вводим проверочный код который мы прописали в настройках ранее.

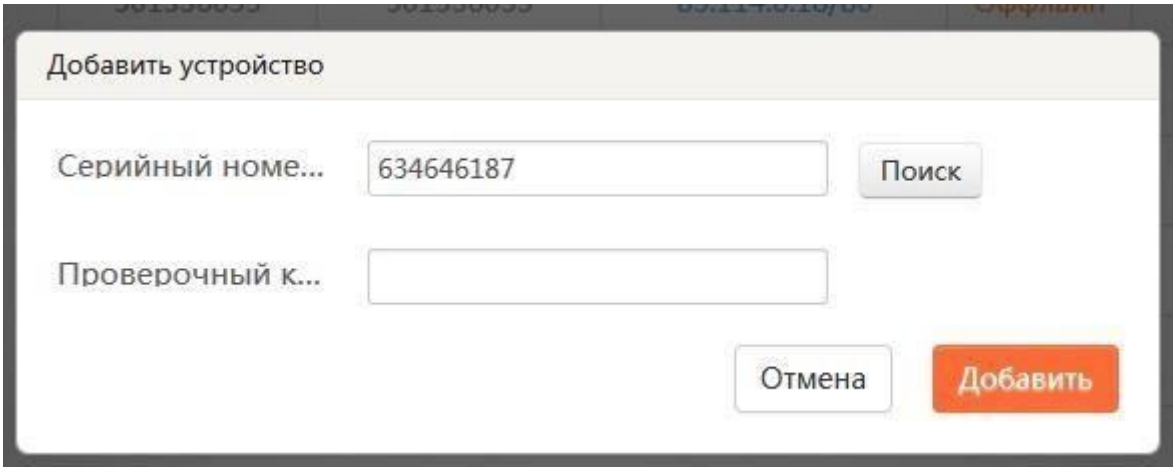

Скачано с sec.ru

Код можно найти на наклейке устройства,

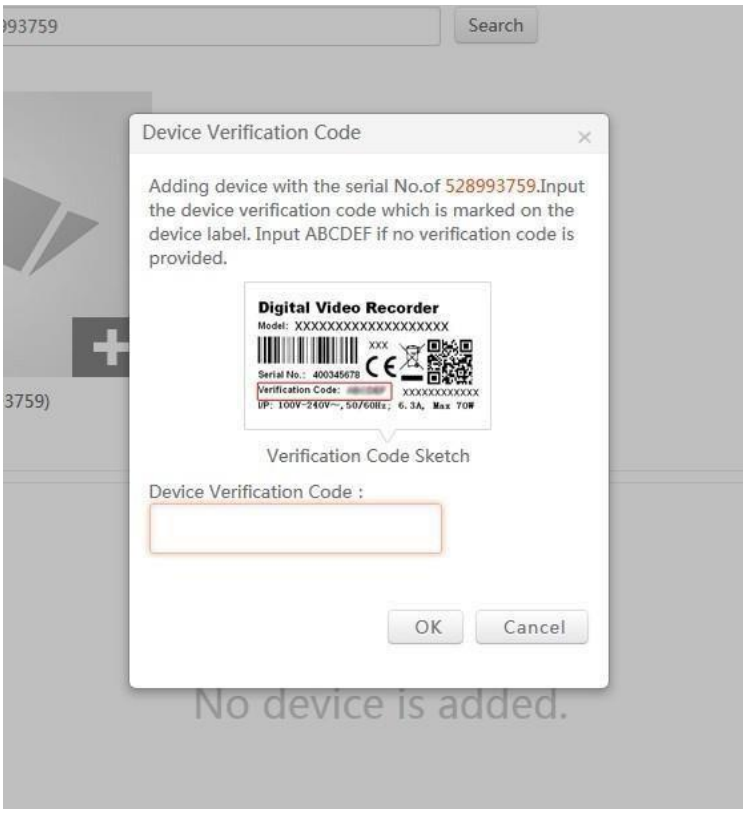

через web интерфейс (прошивки 3.4.90+ на регистраторах и 5.4.5+ на камерах)

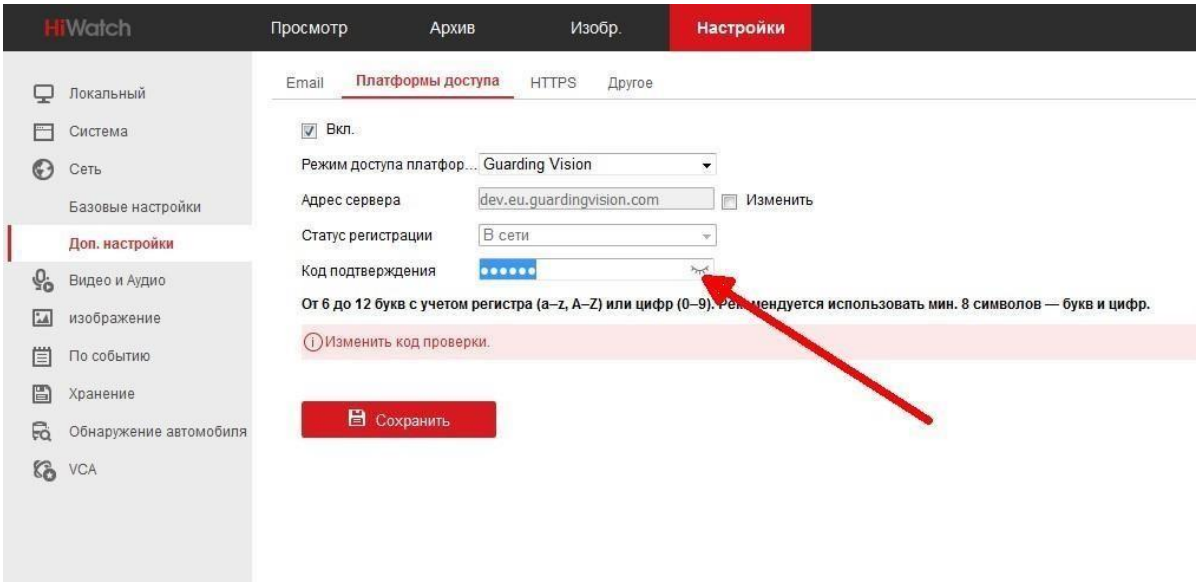

Скачано с sec.ru

Или через GUI самого регистратора (мышка+монитор)

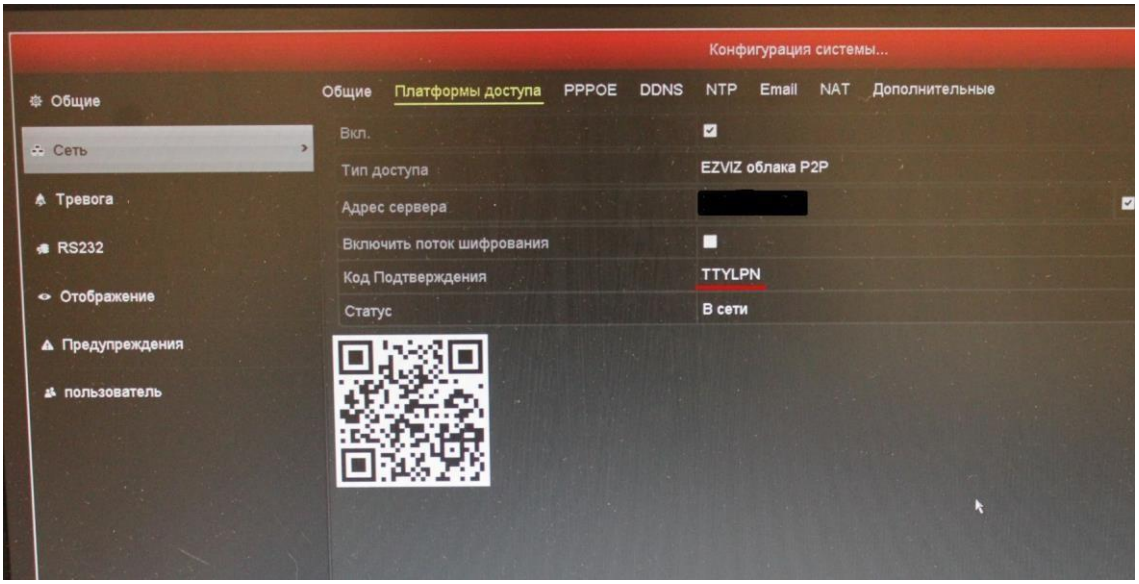

5)После ввода кода жмем кнопку Добавить и видим надпись

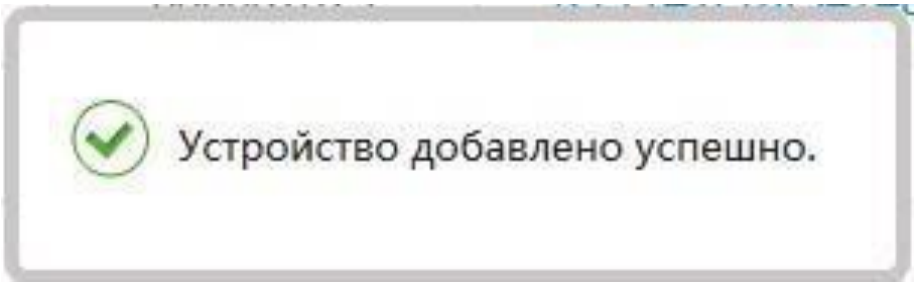

Поздравляем, Вы великолепны!

Теперь перейдем к настройке просмотра.

Скачано с sec.ru

Просмотр на ПК через IVMS-4200

p2p сервис теперь доступен не только для пользователей Windows, но и для MacOSX.

Открываем настройки клиентского ПО и выбираем регион p2p

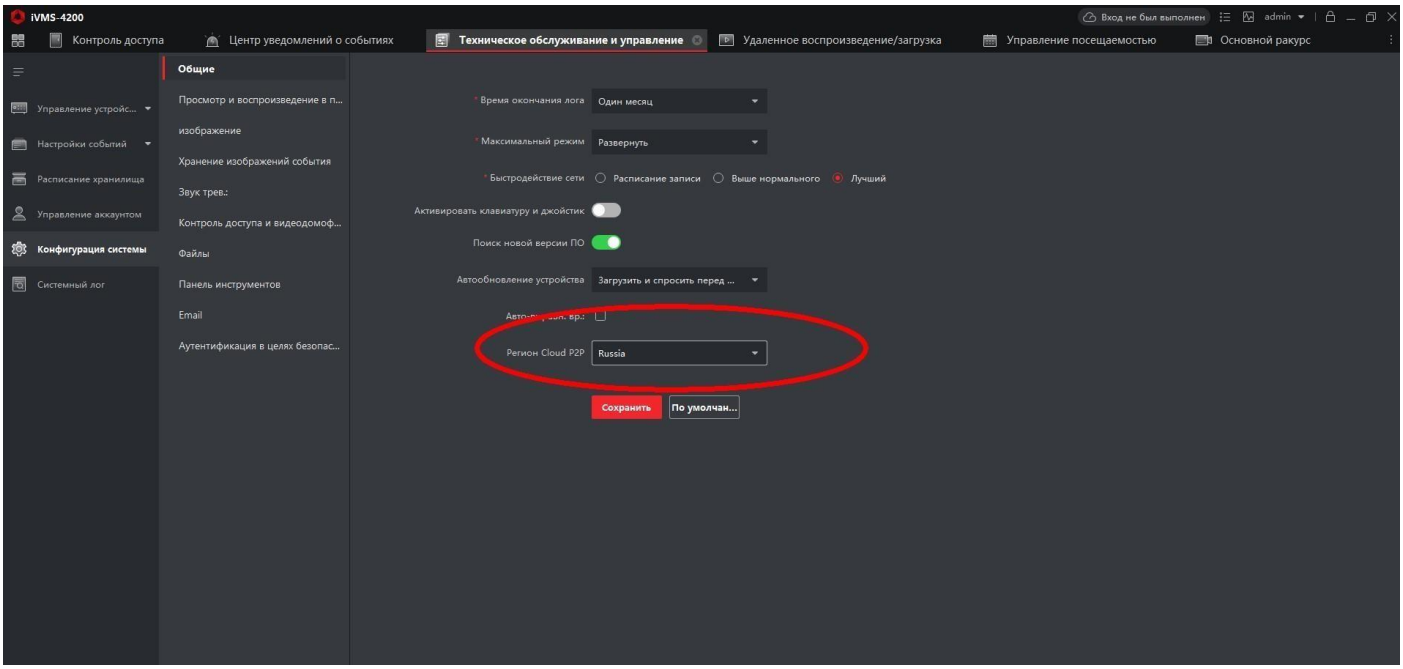

Теперь в правом верхнем углу нажимаем на кнопку Вход

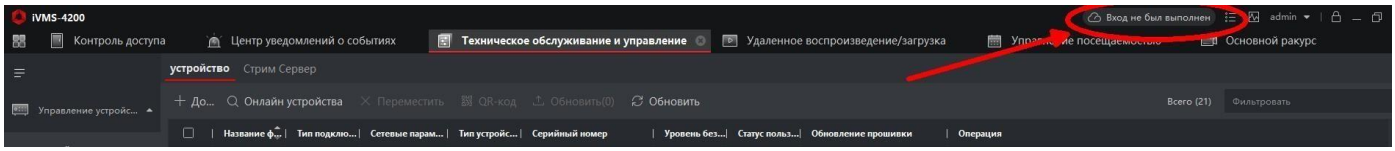

Вводим учетные данные и просматриваем камеры через Основной ракурс

Скачано с sec.ru

Немчинов А.А. 07.05.2020

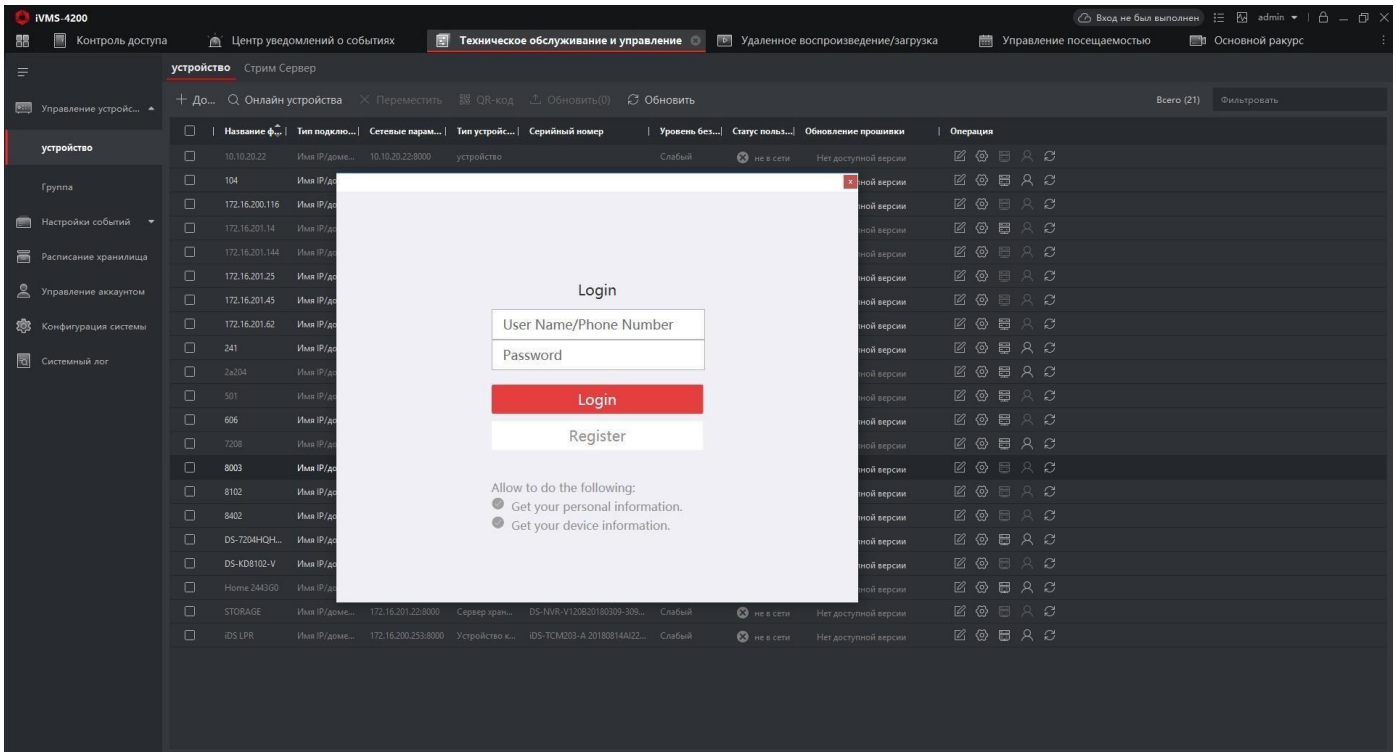

SEC.RU | Короткий путь к информации
Скачано с sec.ru

HIKVISION

Просмотр через мобильное устройство

Скачиваем приложение Hik-Connect

Для iOS - В Apple Store

Для Android - в магазине приложений Hikvision

После запуска приложения, выбираем регион Russia. Нажимаем внизу кнопку Больше, после чего входим, используя свою учетную запись.

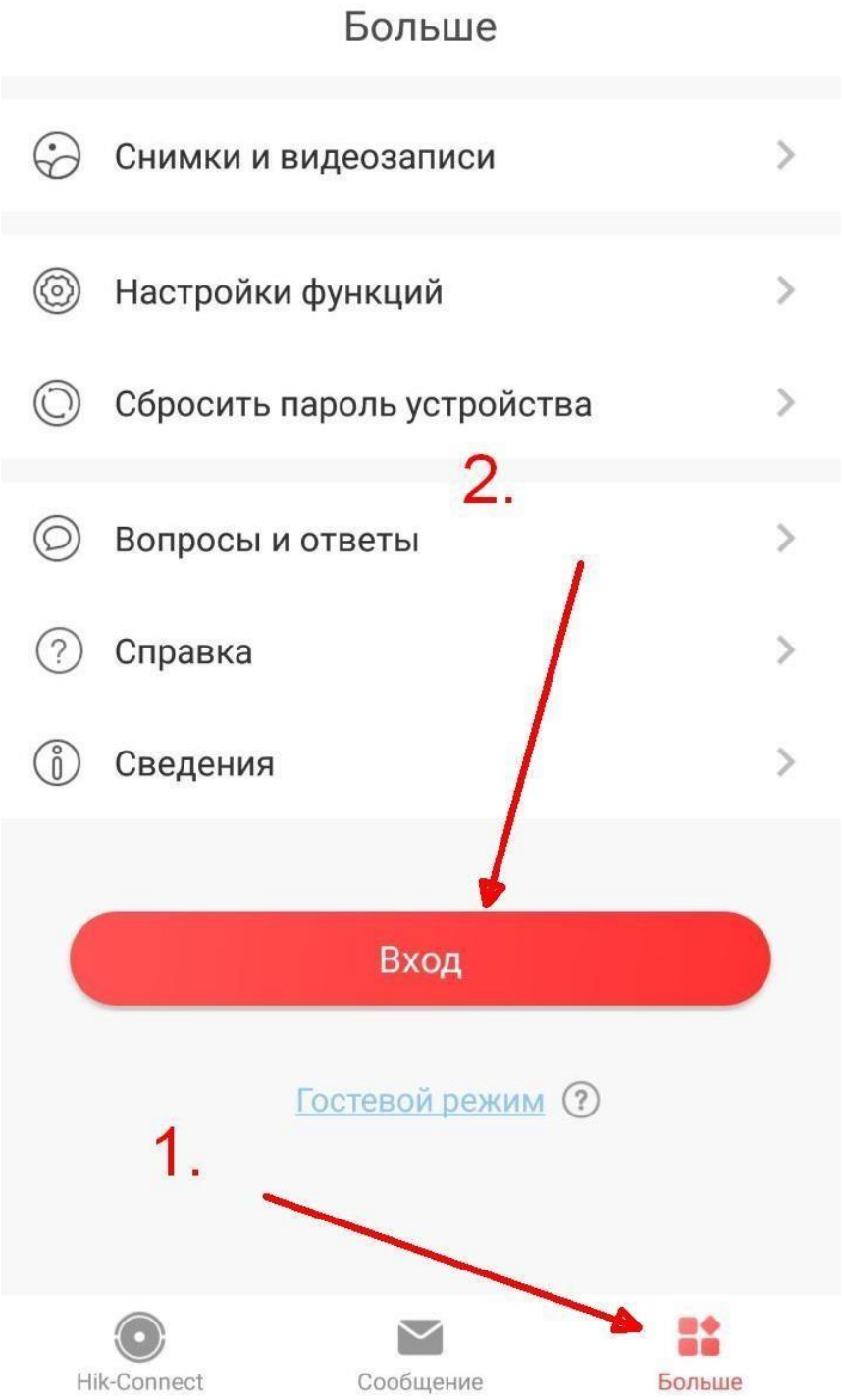

Скачано с sec.ru