Руководство по установке и настройке



PS-link.ru
8 800 777 49 73

Комплектация

Откройте упаковку и убедитесь, что товар не поврежден и все комплектующие части в наличии.



Камера x1



Кабель питания USB x1

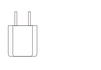

Адаптер (5В или 12В) x1



Кронштейн x1

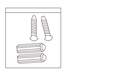

Монтажный комплект x1

Приложение **«iCSee»** в некоторых случаях может быть заменено на **«Xmeye»,** но функционал может быть несколько ограничен! Такая замена имеет место, если у пользователя имеется стационарная проводная видеосистема с цифровыми регистраторами с XMeye приложением.

Подготовка: знакомство с товаром и ПО

Внимательно изучите товар, проверьте все разъемы и кнопку сброса перед использованием.

Для примера: WiFi камера PS-link XME30

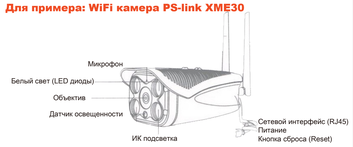

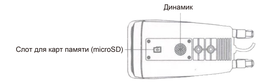

Предустановите ПО на Ваш смартфон до начала работы с камерой:

доступно в Google Play

Загрузите в App Store

Подготовка: подключение оборудования

Установите карту памяти, если она есть, в соответствующий слот, и затем, с помощью кабеля питания и адаптера, подключите камеру к сети.

Примечание:
Категорически не рекомендуется вынимать/устанавливать карту памяти при включенном в сеть устройстве!!!

Беспроводное подключение



Обратите внимание:
1. Процесс подключения и настройки устройства лучше проводить вблизи роутера (1-2 м). После успешной настройки камеру можно установить в любое местро в радиусе WiFi сети соответствующего роутера.
2. Если у Вас 2-х диапазонный роутер (2.4 ГГц и 5 ГГц), переведите его в режим работы на частоте 2.4 ГГц, т.к. камера не поддерживает 5 ГГц.
3. В настройках роутера не скрывайте имя WiFi сети и привязанный MAC адрес.

Проводное подключение (LAN)



Примечание:
Для осуществления проводного подключения, необходимо соединить камеру и роутер между собой при помощи сетевого (LAN) кабеля.

Регистрация пользователя

1. Если у Вас есть аккаунт в WeChat, Вы можете использовать его для входа в приложение ICSee без прохождения дополнительной регистрации.
2. Нажав на кнопку «Регистрация», Вы будете перенаправлены на соответствующую страницу, выберите регистрацию по Email и введите Вашу почту, на которую будет отправлен код подтверждения.
3. Введите полученный код.
4. Придумайте логин и пароль для Вашей учетной записи и введите их.
5. Войдите в аккаунт.
6. Ваш смартфон готов к добавлению устройств.

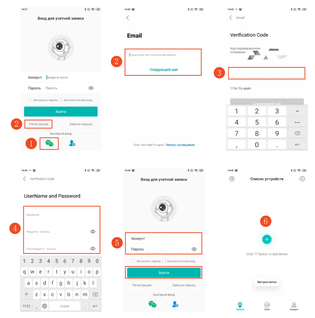

Беспроводное WiFi подключение

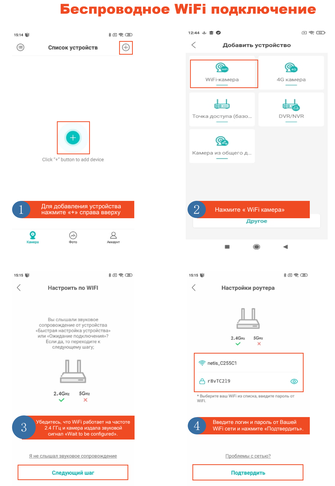

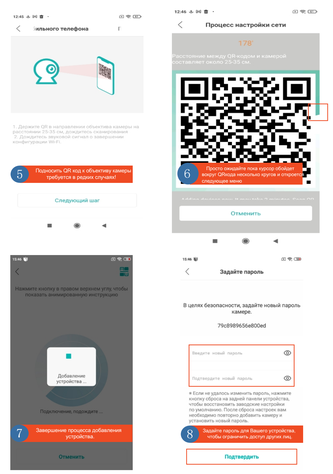

Подключение по LAN кабелю

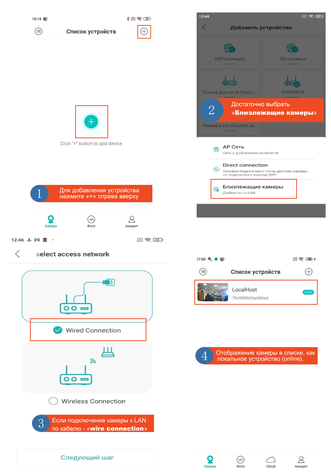

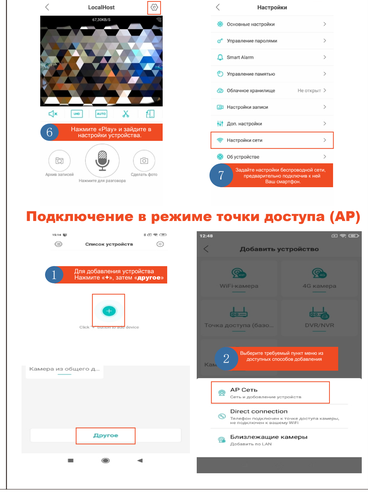

Подключение в режиме точки доступа (AP)

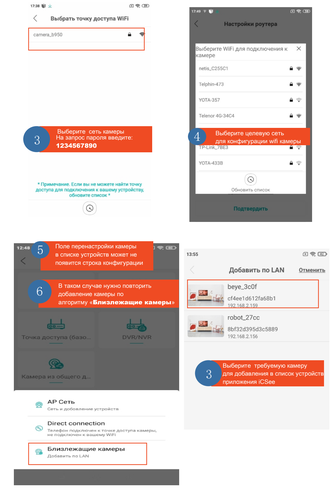

SEC.RU | Короткий путь к информации Скачано с sec.ru