1. Просмотр ID ключа для программного обеспечения АРМ «Орион» КД и АРМ "Орион Видео".

Просмотреть ID ключа защиты можно при помощи Администратора Базы данных. При запуске Администратора Базы данных в левом нижнем углу окна заставки пишется ID ключа (если ключ не определяется, то вместо ID ключа указываются нули), количество подключаемых устройств и камер.

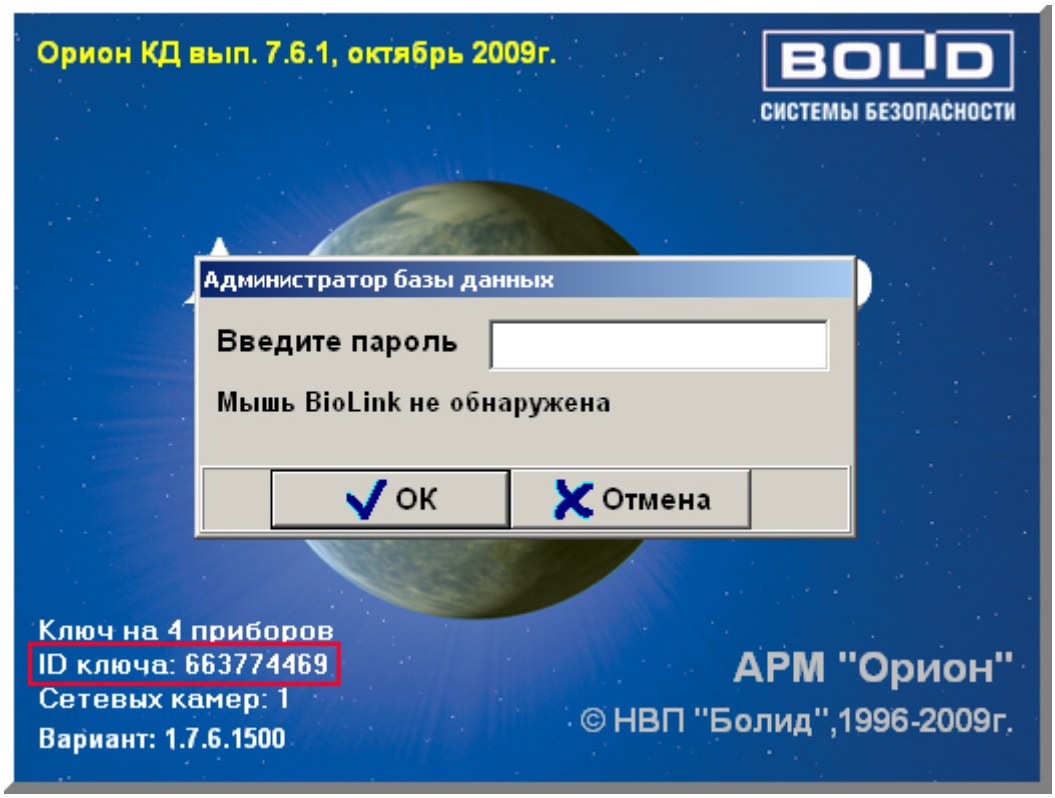

2. Просмотр ID ключей защиты для программного обеспечения АРМ «Орион Про».

Для программного обеспечения АРМ «Орион Про» используются несколько ключей защиты (минимум два):

- ключ защиты, которым защищается программный модуль «Центральный Сервер системы» (в подавляющем числе случае в единственном экземпляре);
- ключи защиты, которым защищаются программные модули «Ядра опроса», входящие в состав «Оперативных задач» (может быть от одного до нескольких).

2.1. Просмотр ID ключа защиты для программного модуля «Центральный Сервер системы».

Необходимо запустить Центральный Сервер системы* и перейти на страницу «О программе», на которой в поле «Номер ключа» можно увидеть ID ключа (если ключ не определяется, то вместо ID ключа отображается надпись «Ключ не обнаружен (Демо режим)»).

* Запуск Центрального сервера системы: Пуск – Программы – Болид – АРМ Орион ПРО – Сервер БД Орион или запустить файл CSO.exe из каталога BOLID\ARM_ORION_PRO1_11SKD

SEC.RU | Короткий путь к информации
Скачано с sec.ru

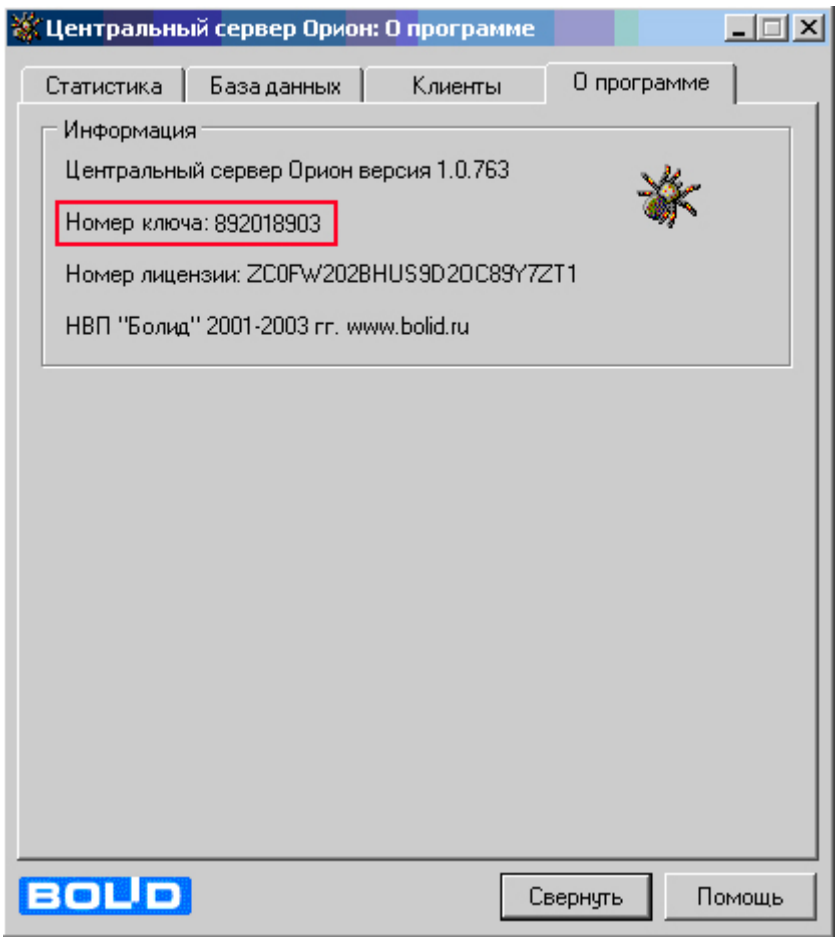

2.2. Просмотр ID ключа защиты для программного модуля «Ядро опроса» («Оперативная задача»).

Необходимо запустить Ядро опроса (Оперативную задачу)(файл CoreOrion.exe в корневом каталоге) и вывести окно «О программе…» Ядра опроса на экран.

Вывести окно «О программе…» Ядра опроса можно кликнув правой кнопкой мыши на значке Ядра опроса в System Tray - ; после чего в контекстном меню выбрать пункт меню «О программе...»:

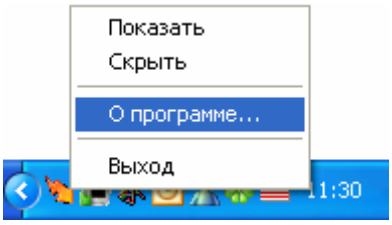

В данном окне в соответствующем поле можно увидеть ID ключа (если ключ не определяется, то вместо ID ключа указывается надпись «Демо режим»).

SEC.RU | Короткий путь к информации
Скачано с sec.ru

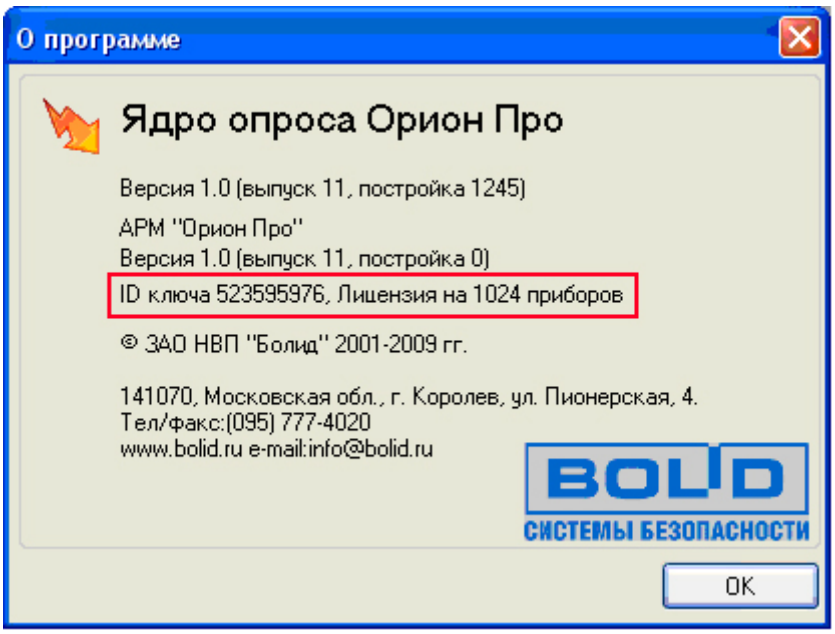

3. Просмотр ID ключа защиты для программного обеспечения АРМ «С2000».

Необходимо запустить АРМ «С2000». В главном меню программы выбрать подпункт «О программе» в пункте «Справка». На экране появиться окошко, в котором будет указан ID (номер) ключа.

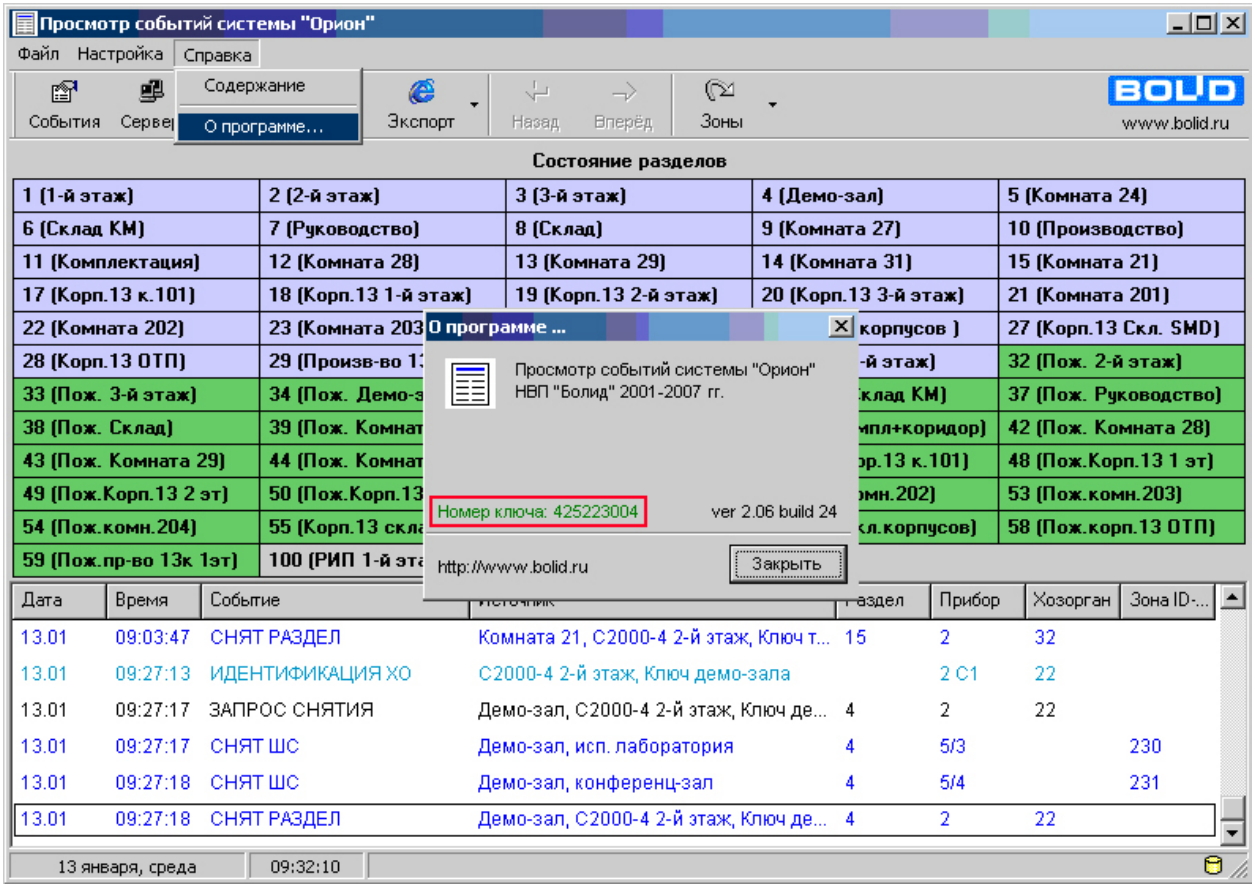

4. Просмотр ID ключа защиты для программного обеспечения SCADA «Алгоритм».

4.1. Просмотр ID ключа защиты для Центрального рабочего места SCADA «Алгоритм».

Необходимо запустить Центральное рабочее место SCADA «Алгоритм». В главном меню программы выбрать подпункт «О программе» в пункте «Справка», либо нажать на панели с кнопками управления кнопку . На экране появиться окошко, в котором будет указан ID (номер) ключа.

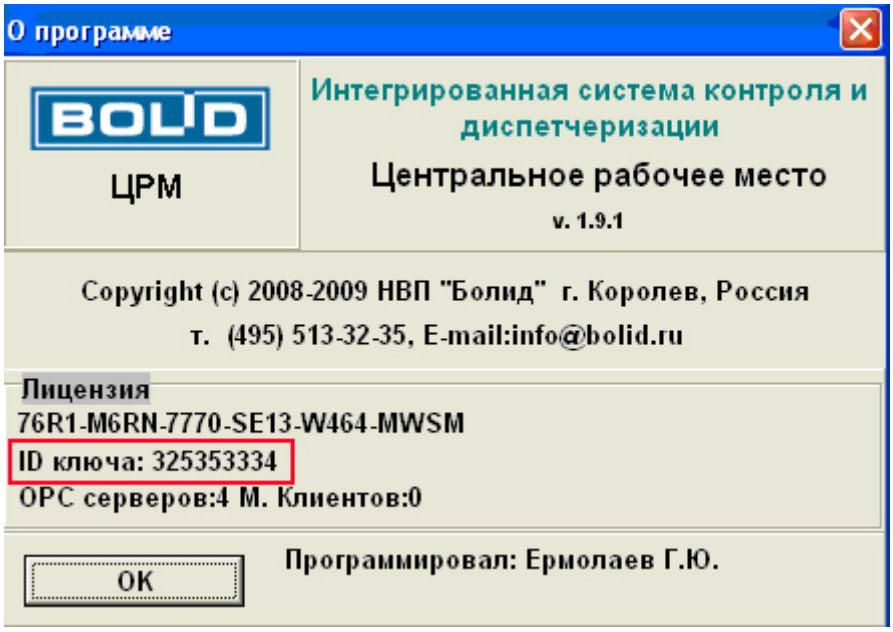

4.2. Просмотр ID ключа защиты для драйвера прибора С2000-Т.

Необходимо запустить драйвер прибора С2000-Т.

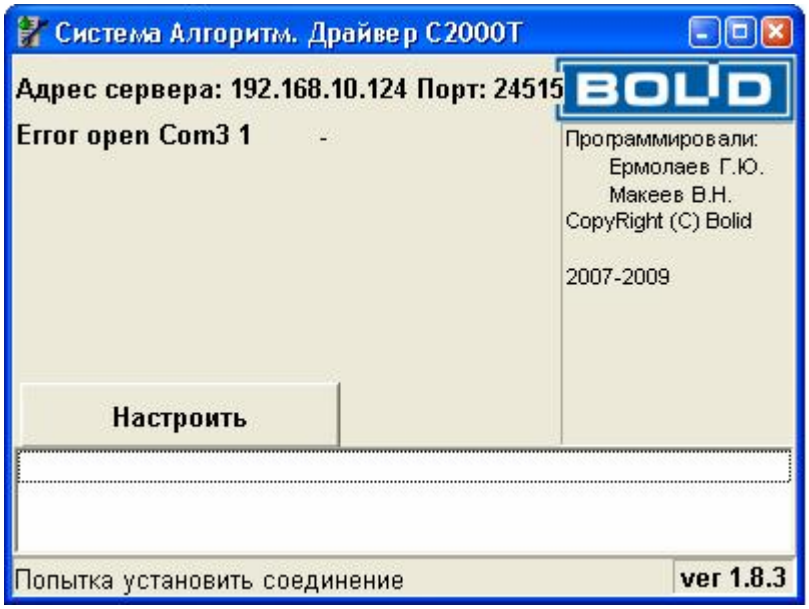

В данном окне требуется кликнуть на пиктограмме логотипа BOLID для вывода на экран информационного окна, в котором содержится информация об ID ключа защиты.

Скачано с sec.ru

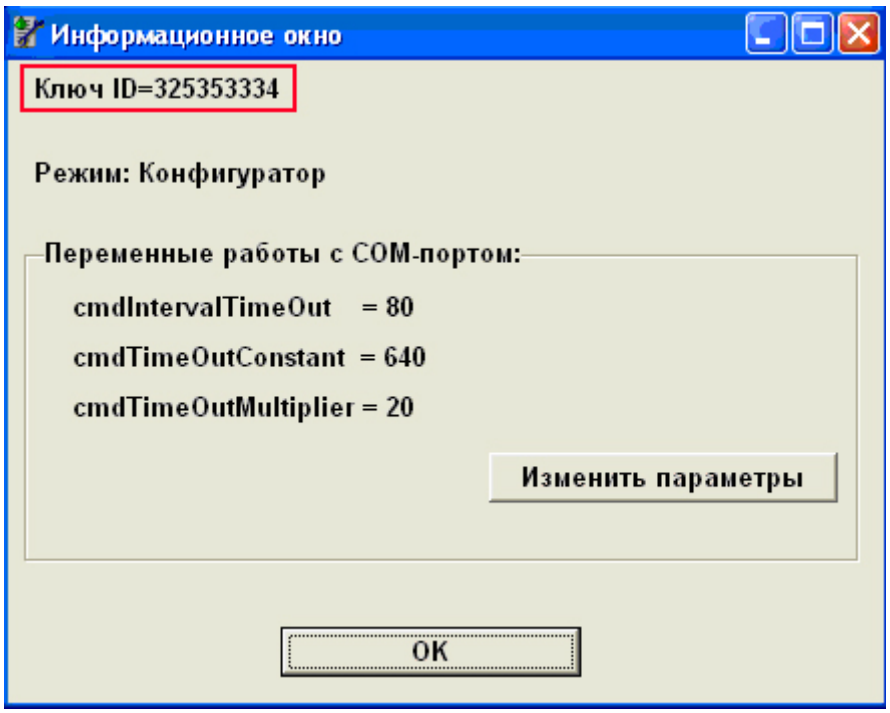

5. Просмотр кода ключа АРМ ПЦО "Эгида-2".

Для просмотра кода ключа АРМ ПЦО «Эгида-2» нужно воспользоваться программой RegKey.exe, которая находится в архивном каталоге в дистрибутиве
BOLID\Install\2-2-2-496

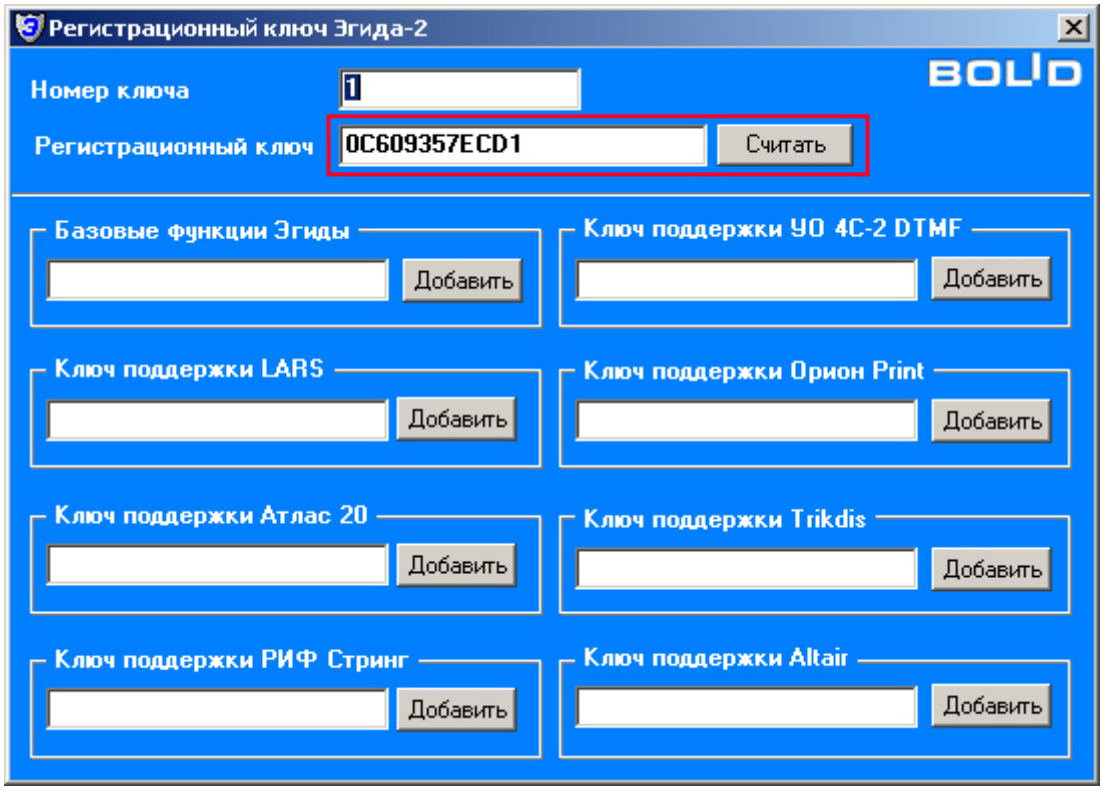

SEC.RU | Короткий путь к информации
Скачано с sec.ru