Извещатель магнитоконтактный ST-DM131NO-SL

- **Подходит для металлических или металлопластиковых конструкций**
- **Накладной тип установки**
- **Армированный кабельный отвод для подключения**



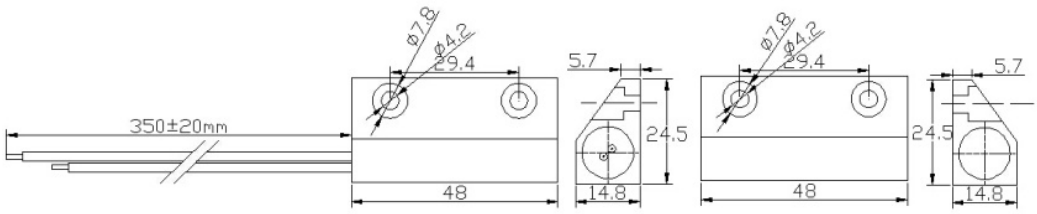

Извещатель магнитоконтактный ST-DM131NO-SL предназначен для контроля положения различных строительных конструкций (дверей, окон, люков, ворот и т.д.). Данное устройство может использоваться в системах охранной сигнализации или контроля и управления доступом.

Технические характеристики

Модель:	**ST-DM131NO-SL**
Материал:	Алюминий
Цвет:	Серебряный
Тип монтажа:	Накладной
Выход:	НР, ОБЩ; 3 Вт, 30 В DC
Рабочий зазор:	40–60 мм
Класс защиты:	IP66
Диапазон рабочих температур:	От -30 до +65 °C
Диапазон рабочей влажности:	10%–98%
Габариты:	48 x 25 x 15 мм / 48 x 25 x 15 мм

SEC.RU | Короткий путь к информации
Скачано с sec.ru