ST SPACE TECHNOLOGY

www.st-tm.ru

ПАСПОРТ
(на одну единицу продукции)

Замок электромагнитный, универсальный, накладной

модель: ST-ML60-2



ТЕХНИЧЕСКИЕ ХАРАКТЕРИСТИКИ

Модель	ST-ML60-2
Напряжение питания	12В
Ток потребления (12В)	120мА
Сила удержания	60кг
Размер замка, (Ш*Г*В)	80*24*32
Размер монтажной планки, (Ш*Г*В)	75*33*11.3
Рабочая температура	–40..+55°С

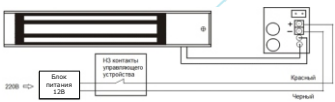

Рекомендации по подключению электромагнитных замков.
При подключении замков необходимо соблюдать полярность: Красный: +, Черный: -. Подключение замка должно осуществляться с помощью проводов, имеющих сечение, соответствующее току потребления замка. При снижении напряжения питания замка, уменьшается усилие удержания замка.

*Содержание драгоценных материалов: не требует учёта при хранении, списании и утилизации.

ВНИМАНИЕ!

Несоблюдение рекомендаций по установке и эксплуатации устройства приводит к его повреждению и снятию с гарантийного

SEC.RU | Короткий путь к информации
Скачано с sec.ru

1. НАЗНАЧЕНИЕ

Электромагнитный замок предназначен для запирания дверей, ворот, калиток с возможностью дистанционного открывания, в том числе для работы совместно с аудио и видеодомофонами, контроллерами СКУД и кодовыми панелями. Замок не предназначен для установки на улице и не имеет защиты от воздействия влаги.

2. УСТРОЙСТВО И ПРИНЦИП РАБОТЫ

Электромагнитный замок закрыт при подаче напряжения и открывается при снятии напряжения. Замки поставляются с монтажной планкой, предназначенной для установки замка на горизонтальную поверхность дверной коробки. При необходимости монтажа замка на вертикальную часть дверной коробки необходимо приобрести соответствующий монтажный уголок.

3. УСТАНОВКА

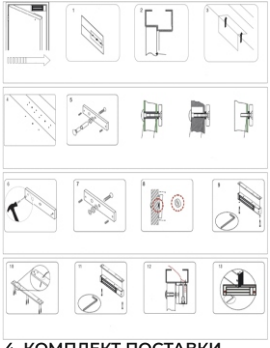

Внимание: при установке ответной планки на дверь должна быть быть обеспечена ее подвижность, это необходимо для плотного прилегания планки к магнитопроводу замка, т.к. при не плотном прилегании планки усилие удержания замка резко падает. **Запрещается** приваривать, жестко прикручивать или устанавливать планку без резиновой втулки между дверью и планкой.

При подключении к источнику питания, соблюдайте полярность, в соответствии с указаниями на клеммной колодке.

4. КОМПЛЕКТ ПОСТАВКИ

- Замок электромагнитный с монтажной планкой..... - 1 шт.
- Ответная пластина..... - 1 шт.
- Установочный комплект..... - 1 шт.
- Паспорт..... - 1 шт.

5. ПРАВИЛА ХРАНЕНИЯ И ТРАСПОРТИРОВКИ

Хранение изделия в потребительской таре должно соответствовать условиям хранения - 1 по ГОСТ 15150- 69. В помещениях для хранения изделия не должно быть паров кислот, щёлочи, агрессивных газов и других вредных примесей, вызывающих коррозию.

Транспортирование изделия должно производиться любым видом крытых транспортных средств в соответствии с правилами действующих нормативных документов.

6. МЕРЫ БЕЗОПАСНОСТИ

Установка и ремонт замка должны производиться квалифицированным специалистом, имеющим необходимые навыки.

Не допускается попадание смазки на сердечник электромагнита.

Не помещайте в устройство чужеродные предметы. Не допускается чистка внутренностей замка с применением агрессивных химикатов (кислот, щелочей).

Замок может быть поврежден, если дверь захлопнуть с большим усилием.

Не устанавливайте и не используйте устройство в местах с температурой ниже -50°С и выше +50°С.

7. ГАРАНТИИ ИЗГОТОВИТЕЯ

Предприятие изготовитель гарантирует работоспособность изделия в течение 36 месяцев. В случае отсутствия документов о продаже, гарантия действует в течении 36 месяцев с даты изготовления. Гарантийные обязательства становятся недействительными, если причиной выхода из строя явились:

- механические, термические, химические повреждения корпуса или других элементов;
- электрический пробой входных и выходных каскадов;
- авария в сети питания.

Срок службы изделия 36 месяцев с даты изготовления. Техническое обслуживание изделия должно проводиться не реже одного раза в год. Ежегодные работы по техническому обслуживанию включают:

- проверку работоспособности изделия;
- проверку целостности корпуса, надёжности креплений, контактных соединений;
- очистку корпуса изделия от пыли и грязи.

Дата изготовления: декабрь 2025 г.

Продавец (наименование и адрес):

_____ м.п.

Дата продажи: _____ / / Подпись продавца

Сделано в Китае.

Изготовитель (продавец): Манжоули Смарт Технолоджи Продактс Ко., Лтд.

Адрес: Китай, 021400, г. Маньчжурия КНР, ул. СиньХуа торговый дом, подъезд 3, офис 3-5 www.intellectchina.cn

Адрес: 117461, г.Москва, Херсонская ул, д. 5 к.2, помещ.1Н

Импортер: юридическое лицо, уполномоченное принимать претензии и производить гарантийный ремонт и замену товара на территории РФ: ООО «Ист Трейд»

Тел. 8 (800) 775-20-90

SEC.RU | Короткий путь к информации

Скачано с sec.ru