Краткое руководство по подключению IP камер видеонаблюдения Tantos

EAC

1. Ограничение ответственности

Поставщик не гарантирует, что аппаратные средства будут работать должным образом во всех средах и приложениях, и не дает гарантий и представлений, подразумеваемых или выраженных, относительно качества, рабочих характеристик, или работоспособности при использовании для специфических целей. Информация в любой части данного «Руководства по эксплуатации» изменяется без предварительного уведомления. Мы не берем на себя никакой ответственности за любые погрешности, которые могут содержаться в этом «Руководстве по эксплуатации» и не берем на себя ответственности и не даем гарантий в выпуске обновлений или сохранения неизменной, какой-либо информации и оставляем за собой право производить изменения в этом «Руководстве по эксплуатации» и/или в изделиях, описанных в данном «Руководстве по эксплуатации», в любое время без уведомления. Если Вы обнаружите информацию в этом «Руководстве по эксплуатации», которая является неправильной, вводит в заблуждение, или неполной, мы с удовольствием ознакомимся с вашими комментариями и предложениями.

ВНИМАНИЕ!

1. Монтаж оборудования должен осуществляться квалифицированным персоналом.
2. Перед монтажом оборудования необходимо ознакомиться с Инструкцией на сайте **www.tantos.pro**
3. Выход оборудования из строя вследствие неквалифицированного монтажа не является гарантийным случаем

2. Техническая поддержка

Для информации относительно сервиса и поддержки, пожалуйста, обратитесь на сайт: **www.tantos.pro**

3. Области применения IP видеокамер TANTOS

IP-камеры серии TANTOS представляют собой качественное экономичное решение для удаленного наблюдения за объектами в локальной сети и через сеть интернет в реальном масштабе времени. Эти устройства - идеальное решение для малого и среднего бизнеса, а также для использования дома и в офисе.

4. Комплект поставки IP видеокамер

В комплект поставки входит:
- IP-видеокамера
- Крепежный комплект
- Паспорт
- Упаковочная тара.

5. Подключение IP видеокамеры

Разметьте место установки камеры с помощью шаблона из комплекта поставки. Просверлите отверстия и вставьте туда пластиковые дюбели из комплекта поставки.
Вставьте шурупы из комплекта поставки в монтажные отверстия на кронштейне камеры. Закрутите шурупы, прикрепив тем самым камеру. Камеру можно крепить как на потолок, так и на стену.
На кабеле видеокамеры расположены разъемы с розеткой RJ45 и разъем питания 12 В и т.д.

6. Подключение устройства к сетевой карте ПК.

До начала работы с оборудования необходимо сначала сделать необходимые настройки свойства сетевого подключения.
IP адрес по умолчанию – **192.168.1.10**
Имя пользователя – **admin**
Пароль – **без пароля**
Для работы с устройством необходимо изменить сетевые настройки компьютера, так, чтобы IP-адрес сетевой карты был в пределах той же подсети и имел ту же маску, что IP адрес камер.
Далее на примере ОС Windows 11 приведен пример установки на Вашем ПК, требуемых IP-адреса и маски подсети.
Для изменения сетевых параметров необходимо щелкнуть правой кнопкой мыши по кнопке **Пуск** и выбрать пункт меню **Сетевые подключения**. Затем выберите **Сеть и Интернет**, затем **Назначение IP** – **Редактировать**.

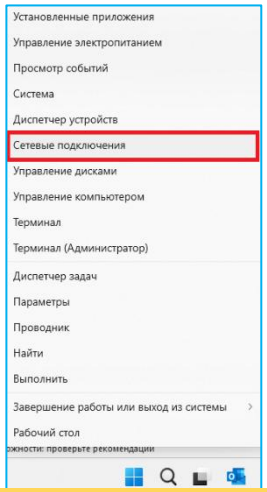

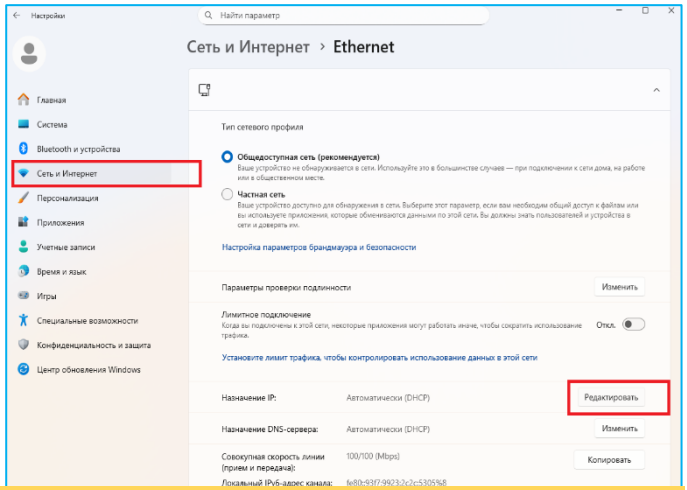

SEC.RU | Короткий путь к информации
Скачано с sec.ru

В открывшемся меню необходимо выбрать пункт **Изменение параметров IP – Вручную**.

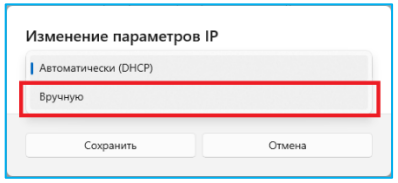

В меню **Изменение параметров IP** необходимо включить **IPv4**.

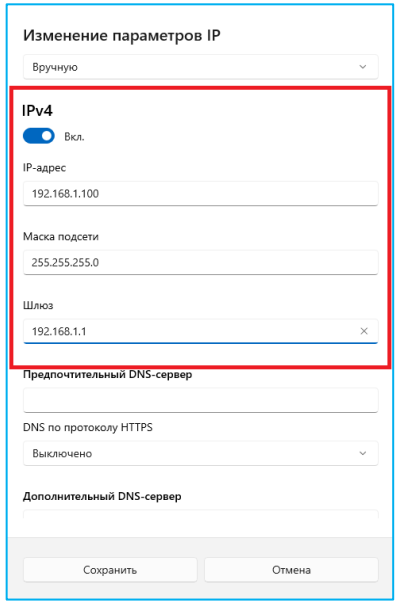

В этом меню необходимо задать значение IP-адреса, отличное от значения IP-адреса устройства (например, IP адрес 192.168.1.100, с маской подсети 255.255.255.0). Остальные пункты настроек оставьте неизменными.
После окончания сетевых настроек для закрытия меню и сохранения параметров нажмите кнопку **OK**.

7. Установка плагина для браузера Chrome, EDGE, Firefox.

Для работы с IP камерами необходим браузер EDGE, Chrome или Firefox, совместимость с другими браузерами не гарантируется. Для полноценной работы необходимо установить плагин.

Запустите браузер, в адресной строке наберите IP-адрес устройства 192.168.1.10 (IP-адрес оборудования, установленный производителем по умолчанию).

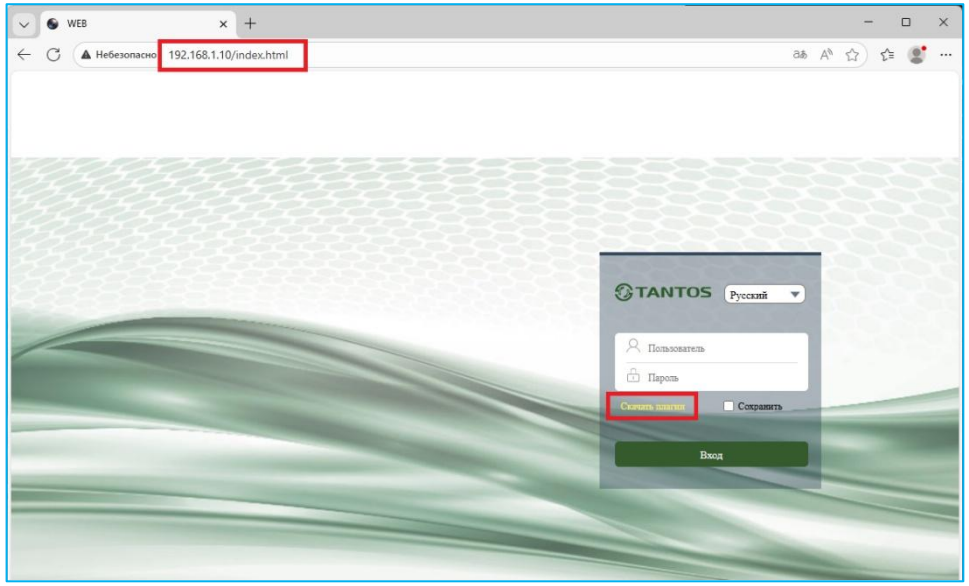

На экране должно появится окно ввода пароля. Нажмите **Скачать плагин**, скачайте и запустите на исполнение файл **vLocalServerSetup.exe**.
После завершения установки нажмите **Finish** и перезапустите браузер. Перейдите на страницу ввода имени пользователя и пароля.
Для авторизации пользователя введите требуемые логин (Имя пользователя) и пароль.
По умолчанию Пользователь (Имя пользователя) – **admin**, Пароль – **пустой**.

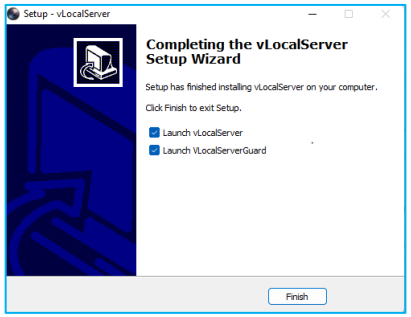

8. Заводские установки

IP адрес	192.168.1.10	Логин Администратора	admin
Маска подсети	255.255.255.0	Пароль Администратора	
Шлюз	192.168.1.1	HTTP порт	80
Основной DNS	192.168.1.1	RTSP порт	554
Резервный DNS	8.8.8.8	TCP порт	34567

SEC.RU | Короткий путь к информации
Скачано с sec.ru