CAME
BPT
CAME.COM

FB01093-RU

CE

Абонентское устройство
IP-аудиодомофон

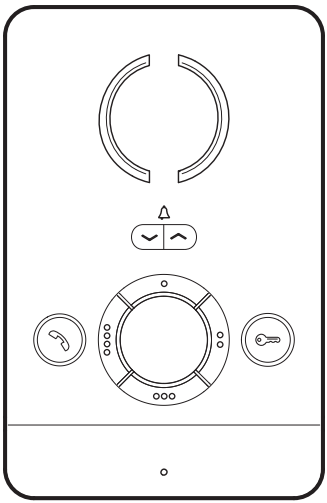

PEC IP

РУКОВОДСТВО ПОЛЬЗОВАТЕЛЯ

RU Русский

SEC.RU | Короткий путь к информации
Скачано с sec.ru

Общие предупреждения

• Внимательно прочитайте инструкции, прежде чем приступить к установке и выполнению работ, согласно указаниям фирмы-изготовителя.
• Монтаж, программирование, включение и техобслуживание изделия должны выполняться только квалифицированным и подготовленным персоналом в полном соответствии с действующими нормативами, включая соблюдение правил техники безопасности
• Обесточьте все устройства перед выполнением работ по чистке и техобслуживанию.
• Это изделие должно использоваться исключительно по назначению.
• Фирма-изготовитель снимает с себя всякую ответственность за ущерб, нанесенный неправильным, ошибочным или небрежным использованием изделия.

Изделие соответствует требованиям действующих норм безопасности.

Утилизация. Не выбрасывайте упаковку и устройство в окружающую среду. Утилизируйте их в соответствии с требованиями законодательства, действующего в стране установки. Компоненты, пригодные для повторного использования, отмечены специальным символом с обозначением материала.
КОМПАНИЯ CAME S.P.A. СОХРАНЯЕТ ЗА СОБОЙ ПРАВО НА ИЗМЕНЕНИЕ СОДЕРЖАЩЕЙСЯ В ЭТОЙ ИНСТРУКЦИИ ИНФОРМАЦИИ В ЛЮБОЕ ВРЕМЯ И БЕЗ ПРЕДВАРИТЕЛЬНОГО УВЕДОМЛЕНИЯ. ВСЕ РАЗМЕРЫ ПРИВЕДЕНЫ В ММ, ЕСЛИ НЕ УКАЗАНО ИНОЕ.

Функция кнопок

	- Регулировка громкости звонка (высокая - средняя - низкая - Откл.). Горит красный индикатор = звонок отключен. - Регулировка громкости динамика во время вызова (высокая - средняя - низкая).
	Включение/выключение связи. Горит синий индикатор = связь включена.
	Открытие двери (синий индикатор). В системах, предусматривающих эту сигнализацию, горящий светодиодный индикатор во время вызова с вызывной панели указывает на то, что дверь открыта.
o	* Кнопка 1 (синий индикатор)
oo	* Кнопка 2 (синий индикатор)
ooo	* Кнопка 3 (синий индикатор)
oooo	* Кнопка 4 (синий индикатор)

*** Функции кнопок можно запрограммировать на веб-странице. Следуйте процедуре, описанной в документе «Установка и настройка».**

Запрещается чистить терминал с помощью химических чистящих средств. Для этого можно использовать только сухую или слегка увлажненную водой мягкую ветошь.

SEC.RU | Короткий путь к информации
Скачано с sec.ru

Базовые функции

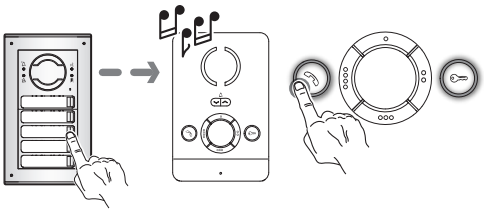

Ответ на вызов.

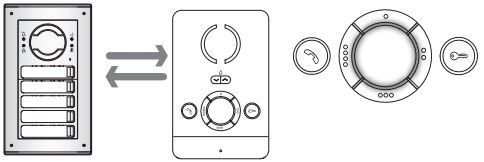

Связь включена.

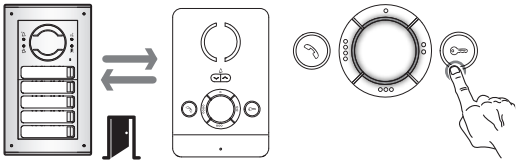

Открывание замка двери на вызывной панели

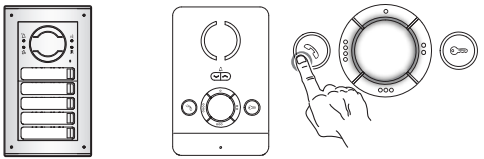

Окончание связи.

SEC.RU | Короткий путь к информации

Скачано с sec.ru

Дополнительные команды

На веб-странице можно назначить любой кнопке кольцевого переключателя одну из доступных команд (см. таблицу). Кнопкам o, ooo, oooo можно назначить две различные функции (F1 и F2).

Кнопку oo можно настроить на активацию второй функции (F2), либо можно назначить ей одну из основных функций (F1).

Кнопка	Основная функция (F1)	Вторичная функция (F2)
o	- Aux - Интерком - Вызов консьержа - Автоматическое открытие двери	- Aux - Интерком - Вызов консьержа - Автоматическое открытие двери
oo	- Aux - Интерком - Вызов консьержа - Автоматическое открытие двери - F2: Активация вторичной функции	
ooo	- Aux - Интерком - Вызов консьержа - SOS («Паника»)	- Aux - Интерком - Вызов консьержа
oooo	- Aux - Интерком - Вызов консьержа - Автоматическое открытие двери	- Aux - Интерком - Вызов консьержа - Автоматическое открытие двери

Функция **Автоматическое открытие двери** может оказаться особенно полезной для профессиональных студий и контор. Она позволяет автоматически открывать дверь при нажатии клавиши вызова на вызывной панели.

Нажмите кнопку для активации функции: индикатор кнопки загорится и останется гореть. Нажмите кнопку для деактивации функции: индикатор кнопки погаснет.

SEC.RU | Короткий путь к информации
Скачано с sec.ru

Активация основной функции F1

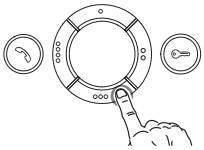

Нажмите кнопку, чтобы активировать назначенную функцию.

Активация вторичной функции F2

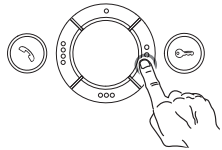

Нажмите кнопку oo , чтобы активировать вторичную функцию (F2).
Кратковременно загорятся индикаторы кнопок, которым назначена вторичная функция.

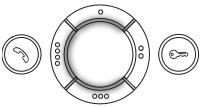

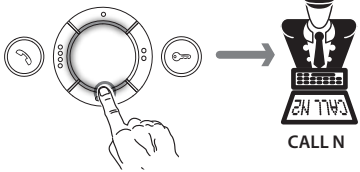

Нажмите кнопку для активации вторичной функции (например, вызова консьержа).

SEC.RU | Короткий путь к информации
Скачано с sec.ru

Интерком

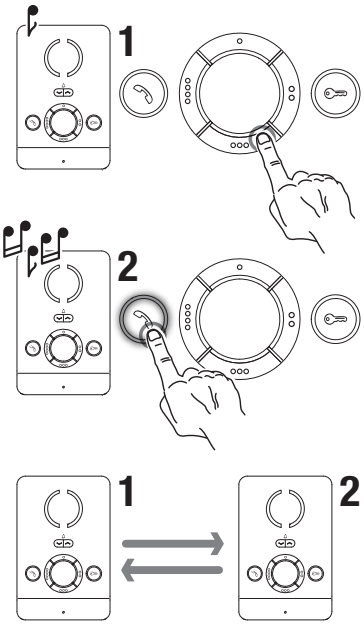

Выберите абонента, которого желаете вызвать; звук свободной линии указывает на то, что вызов отправлен.

Три последовательных гудка означают, что линия занята и вызов не может быть осуществлен.

Вызываемое устройство звонит.

Чтобы включить связь, нажмите кнопку вызываемого устройства.

Между устройствами 1 и 2 установлена связь.

Во время разговора между устройствами вызов с вызывной панели, направленный на одно из устройств, сопровождается на вызываемом устройстве звуковым сигналом и миганием индикатора центрального кольца каждые 5 секунд.

На вызываемом устройстве можно отклонить вызов, нажав кнопку .

SEC.RU | Короткий путь к информации
Скачано с sec.ru

Вызов консьержа

☞ **Функция доступна только в системах, оснащенных пультом консьержа.**
☞ **Эта кнопка должна быть запрограммирована на вызов консьержа.**

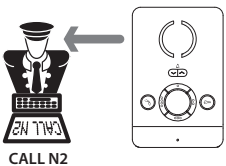

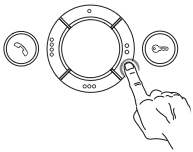

Нажатие на кнопку позволяет вызвать консьержа.

SOS-вызов («Паника»)

☞ **Функция доступна только в системах, оснащенных пультом консьержа.**
☞ **Эта кнопка должна быть запрограммирована на вызов консьержа.**

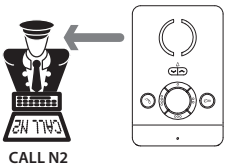

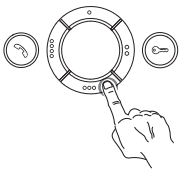

При удерживании кнопки ooo в нажатом состоянии до тех пор, пока не загорится синий индикатор, отправляется SOS-вызов консьержу.

Консьерж получает вызов с особым звуковым сигналом. Отвечая, он устанавливает связь с устройством, с которого был сделан SOS-вызов.
Если консьерж не отвечает на этот вызов, то уведомление о SOS-вызове отображается в соответствующем списке программы PCS/Porter.

*Стр. 7 - Руководство **FB01093-RU** - вер. 1 - 04/2018 - © CAME S.p.A. - Содержание данного руководства может быть изменено в любое время без предварительного уведомления.*

SEC.RU | Короткий путь к информации
Скачано с sec.ru

Настройка мелодий

☞ **Необходимо последовательно выполнить все этапы программирования, описанные ниже:**

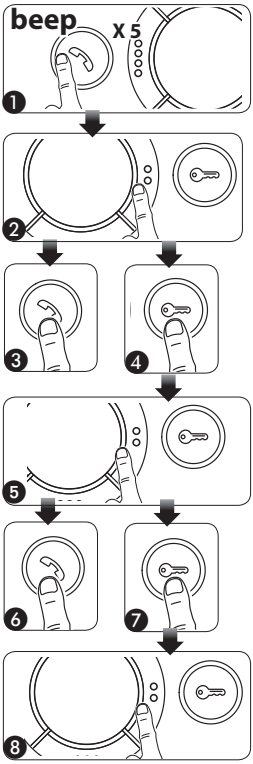

1. Вход в режим программирования.

Нажмите 5 раз кнопку в течение 5 секунд ❶.

Короткий звуковой сигнал подтвердит вход в режим программирования.

2. Программирование мелодии вызова с вызывной панели.

Для последовательного прослушивания мелодий нажмите кнопку ❷.

Для выбора мелодии и выхода из режима программирования нажмите кнопку ❸.

Для выбора мелодии и продолжения программирования нажмите кнопку ❹.

3. Программирование мелодии при вызове с лестничной площадки.

Для последовательного прослушивания мелодий нажмите кнопку ❺.

Для выбора мелодии и выхода из режима программирования нажмите кнопку ❻.

Для выбора мелодии и продолжения программирования нажмите кнопку ❼.

4. Программирование количества звонков во время вызова.

Нажмите клавишу ❽ столько раз, сколько звонков требуется для вызова (от 1 до 6). Спустя 3 секунды после последнего нажатия клавиши мелодия вызова будет воспроизведена заданное количество раз.

Для выхода из режима программирования нажмите кнопку .

☞ **Информацию о программировании вызовов см. в руководстве установщика в разделе «Настройка и ввод в эксплуатацию».**

CAME

CAME S.P.A.
Via Martiri Della Libertà, 15
31030 Dosson di Casier - Treviso - Italy
tel. (+39) 0422 4940 - fax. (+39) 0422 4941

CAME.COM

SEC.RU | Короткий путь к информации
Скачано с sec.ru