ЗАМКИ ДЛЯ МЕТАЛЛИЧЕСКИХ БОКСОВ

Краткое руководство по эксплуатации

1 Назначение и область применения

1.1 Замки для металлических боксов торгового знака IEK® (далее – замки) предназначены для монтажа на элементы конструкции из листового материала.

1.2 Замки оснащены запирающим механизмом цилиндрового типа с поворотным ригелем и крепятся на монтажную поверхность гайкой с эластичной шайбой. Угол поворота ключа 90˚.

2 Основные технические параметры

Габаритные и установочные размеры замков приведены на рисунках 1, 2, 3, 4, 5 и в таблице 1.

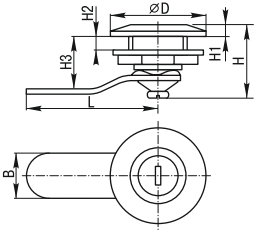

Рисунок 1. Замки 20-22/40, 20-22/45

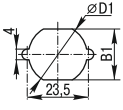

Шаблон для сверления двери бокса и установки замка

SEC.RU | Короткий путь к информации

Скачано с sec.ru

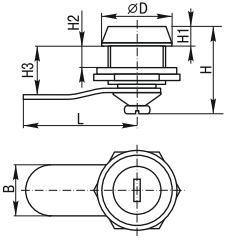

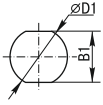

Шаблон для сверления двери бокса
и установки замка

Рисунок 2. Замок 18-18/34

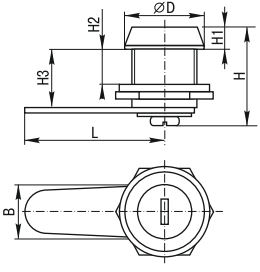

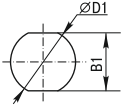

Шаблон для сверления двери бокса
и установки замка

Рисунок 3. Замок 18-20/40

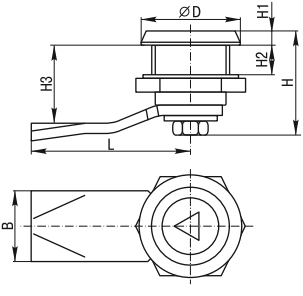

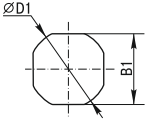

Шаблон для сверления двери бокса
и установки замка

Рисунок 4. Замок-защёлка с трёхгранным ключом IP54 22-25/44

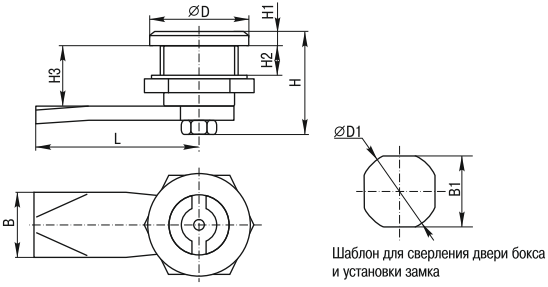

Рисунок 5. Замок-защёлка с пластмассовым ключом IP54 22-17/46

Таблица 1

Типоисполнение	B, мм	B1, мм	D, мм	D1, мм	H, мм	H1, мм	H2, мм	H3, мм	L, мм
18-18/34	16	16	22,5	18	28	5	7 max	18,8	34
18-20/40	15	16,5	22	18	32,5	5	12 max	20,8	40
20-22/40	17	19	36	22	28	3	5 max	20	40
20-22/45	17	19	36	22	28	3	5 max	20	48
22-17/46 (замок-защёлка с пластмассовым ключом)	19	20	28	22	47	21	6 max	17	46
22-25/44 (замок-защёлка с трёхгранным ключом)	20	20	28	22	31	4	8 max	25	44

3 Комплектность

Комплектность приведена в таблице 2.

Таблица 2

Типоисполнение	Количество в групповой упаковке	Паспорт на групповую упаковку
18-18/34 (замок+2 ключа)	10	1
18-20/40 (замок+2 ключа)	10	1
20-22/40 (замок+2 ключа)	6	1
20-22/45 (замок+2 ключа)	6	1
22-17/46 (замок-защёлка с пластмассовым ключом)	15	1
22-25/44 (замок-защёлка с трёхгранным ключом)	15	1

Скачано с sec.ru

4 Условия транспортирования и хранения

4.1 Транспортирование замков в части воздействия механических факторов по группе С и Ж ГОСТ 23216, климатических факторов — по группе 4(Ж2) ГОСТ 15150.

4.2 Транспортирование замков допускается любым видом крытого транспорта в упаковке изготовителя, обеспечивающей предохранение упакованных изделий от механических повреждений, загрязнения и попадания влаги.

4.3 Хранение замков в части воздействия климатических факторов по группе 2(С) ГОСТ 15150. Замки хранить в упаковке изготовителя в помещениях с естественной вентиляцией при температуре окружающего воздуха от минус 45 до плюс 50 °С и относительной влажности 60-70%.

5 Техническое обслуживание

5.1 Замок является законченным изделием и ремонту не подлежит.

5.2 Срок службы не менее 15 лет.

6 Утилизация

Утилизация изделий производится путём передачи в специализированные организации по приёмке и переработке вторсырья.

7 Гарантийные обязательства

Гарантийный срок эксплуатации замков — 1 год со дня продажи при условии соблюдения потребителем правил эксплуатации, транспортирования, хранения.

SEC.RU | Короткий путь к информации
Скачано с sec.ru

ИНФОРМАЦИЯ ДЛЯ ПОТРЕБИТЕЛЕЙ

Адреса организаций для обращения потребителей:

РОССИЙСКАЯ ФЕДЕРАЦИЯ
ООО «ИЭК ХОЛДИНГ»
142143, Московская область,
Подольский район,
с.п. Стрелковское,
2-й км Обводной дороги,
владение 1
Тел./факс: +7 (495) 542-22-27
info@iek.ru
www.iek.ru

РЕСПУБЛИКА МОЛДОВА
П.И.К. «ИЭК МОЛДОВА» О.О.О.
MD 2044, г. Кишинев,
ул. Мария Драган, 21
Тел.: +373 (22) 479-065, 479-066
Факс: +373 (22) 479-067
info@iek.md; infomd@md.iek.ru
www.iek.ru

УКРАИНА
ООО «ТД ИЭК. УКР»
08132,г. Вишневое,
ул. Киевская, 6В
Тел.: +38 (044) 536-99-00
info@iek.com.ua
www.iek.ua

МОНГОЛИЯ
«ИЭК МОНГОЛИЯ» КОО
Улан-Батор, 20-й участок
Баянголского района, Западная
зона промышленного района 16100,
Московская улица, 9
Тел.: +976 7015-28-28
Факс: +976 7016-28-28
info@iek.mn
www.iek.mn

СТРАНЫ АЗИИ
РЕСПУБЛИКА КАЗАХСТАН
ТОО «ТД ИЭК. КАЗ»
050047,г. Алматы,
Алатауский район,
мкр. «Айгерим-1», ул. Ленина,14
Тел.: +7 (727) 297-69-22, 222-00-97
www.iek.kz
www.iek.ru

СТРАНЫ ЕВРОСОЮЗА
ЛАТВИЙСКАЯ РЕСПУБЛИКА
ООО «ИЭК БАЛТИЯ»
LV-1004,г. Рига,
ул. Биекенсалас, 6
Тел.: +371 (2) 934-60-30
iek-baltija@inbox.lv
www.iek.ru

РЕСПУБЛИКА БЕЛАРУСЬ
ООО «ИЭК ХОЛДИНГ»
220025, г. Минск, ул.
Шафарнянская, д. 11
Тел.: + 375 (17) 286-36-29
iek.by@iek.ru
www.iek.ru

Ch

Издание 2

Скачано с sec.ru